

Edificio
Bold



Edificio Bold

Proyecto:

Bold

Comuna:

Valdivia

Inmobiliaria:

Leben

Constructora:

Leben

Pisos:

10

Estado del Proyecto:

Entrega Inmediata

Departamentos:

102 Unidades

Estacionamientos:

62 Unidades

Bodegas:

45 Unidades



La información expuesta tiene un propósito informativo y promocional y no constituye una representación o garantía expresa o implícita de los productos o servicios ofrecidos. Capitalizarme no es la propietaria de los productos o servicios anunciados y no asume ninguna responsabilidad por la calidad, disponibilidad, entrega o cualquier aspecto relacionado. Los detalles, características, precios y términos pueden variar según las políticas y condiciones de la Inmobiliaria.



Edificio
Bold
Chacabuco 637, Valdivia.

- ✓ A 400 metros del Mall Plaza de Los Rios
- ✓ A 700 metros del Terminal de Buses
- ✓ A 350 metros del Mall Paseo Valdivia
- ✓ Cercano a supermercados y restaurantes

[Ver en Google Maps](#)

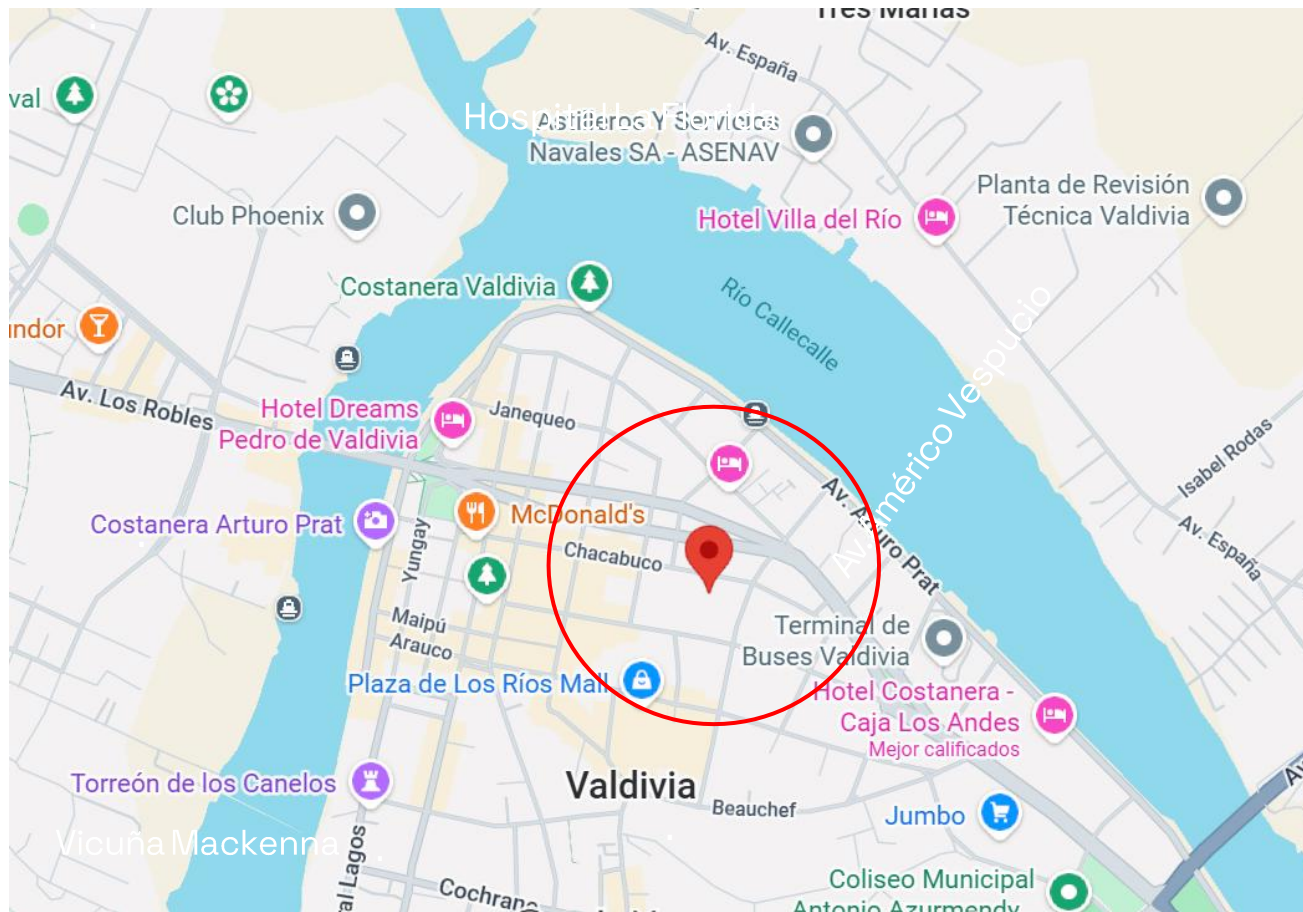



¿Cómo es vivir en Valdivia?

Valdivia destaca por su entorno natural, su calidad de vida y su consolidada oferta de servicios, comercio, educación y salud. Su identidad urbana, marcada por los ríos, las áreas verdes y la vida universitaria, la convierte en una de las ciudades más atractivas del sur de Chile.

Con una escala amable, buena conectividad interna y un creciente desarrollo inmobiliario, Valdivia ofrece un equilibrio ideal entre tranquilidad, servicios y proyección, posicionándose como una excelente alternativa para vivir e invertir.

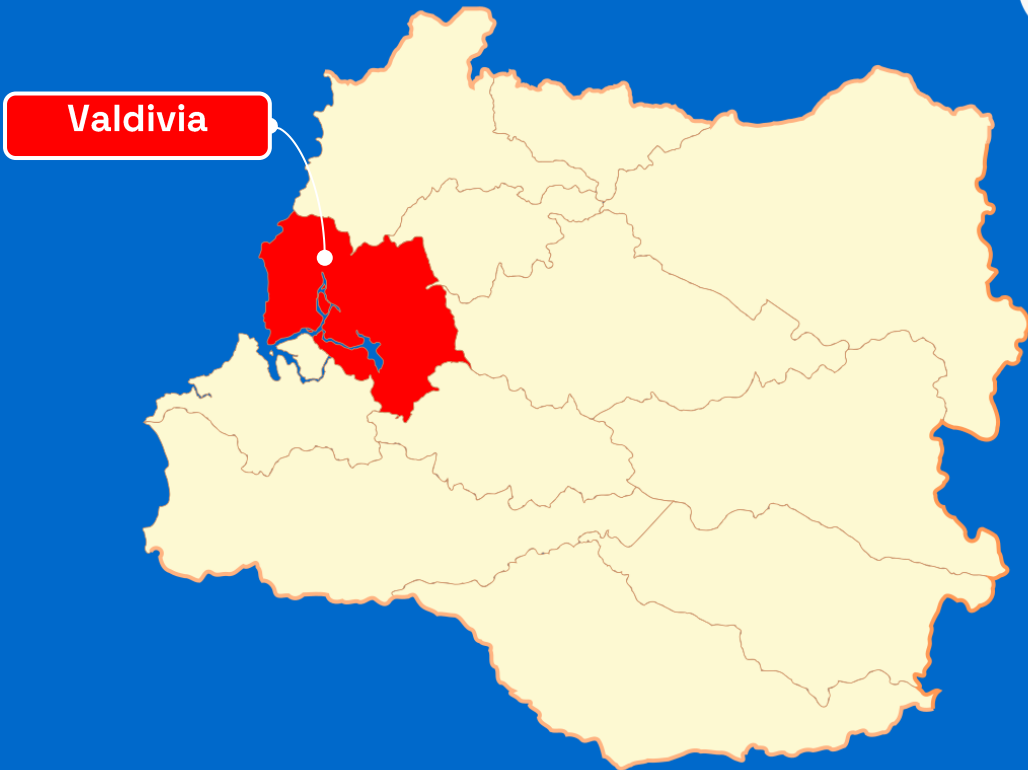

Edificio Bold

Terminaciones

- ✓ Pavimento porcelanato en baños
- ✓ Cocina con cubierta de cuarzo
- ✓ Piso SPC en living, comedor, dormitorios y cocina
- ✓ Ventanas con termopanel y marco PVC
- ✓ Cocina de vitrocerámica con campana y horno eléctrico



Las imágenes aquí representadas son de carácter referencial, por lo que podrían no representar el resultado final del proyecto. (Art. 18 Ley N° 19.472). Los detalles de las propiedades, incluyendo, pero no limitado a, precios, dimensiones, características y condiciones, pueden variar según la decisión de los propietarios. Se recomienda encarecidamente a los interesados que verifiquen toda la información relevante directamente con la empresa de publicidad de propiedades o con los propietarios antes de tomar cualquier decisión o acción.

Edificio Bold

Equipamiento

- ✓ Lounge
- ✓ Coffee & Work
- ✓ Laundry Room
- ✓ Play Room
- ✓ Training Zone
- ✓ Bike Parking
- ✓ Bodega E-Commerce



Las imágenes aquí representadas son de carácter referencial, por lo que podrían no representar el resultado final del proyecto. (Art. 18 Ley Nº 19.472). Los detalles de las propiedades, incluyendo, pero no limitado a, precios, dimensiones, características y condiciones, pueden variar según la decisión de los propietarios. Se recomienda encarecidamente a los interesados que verifiquen toda la información relevante directamente con la empresa de publicidad de propiedades o con los propietarios antes de tomar cualquier decisión o acción

Plantas Generales



1D-1B (E1)



Sup. Interior	Sup. Terraza	Sup. Total
37.14m²	5.32m²	42.46 m²

2D-2B (F)



Sup. Interior	Sup. Terraza	Sup. Total
63.44m²	3.71m²	67.15m²

Edificio Bold
Cocina

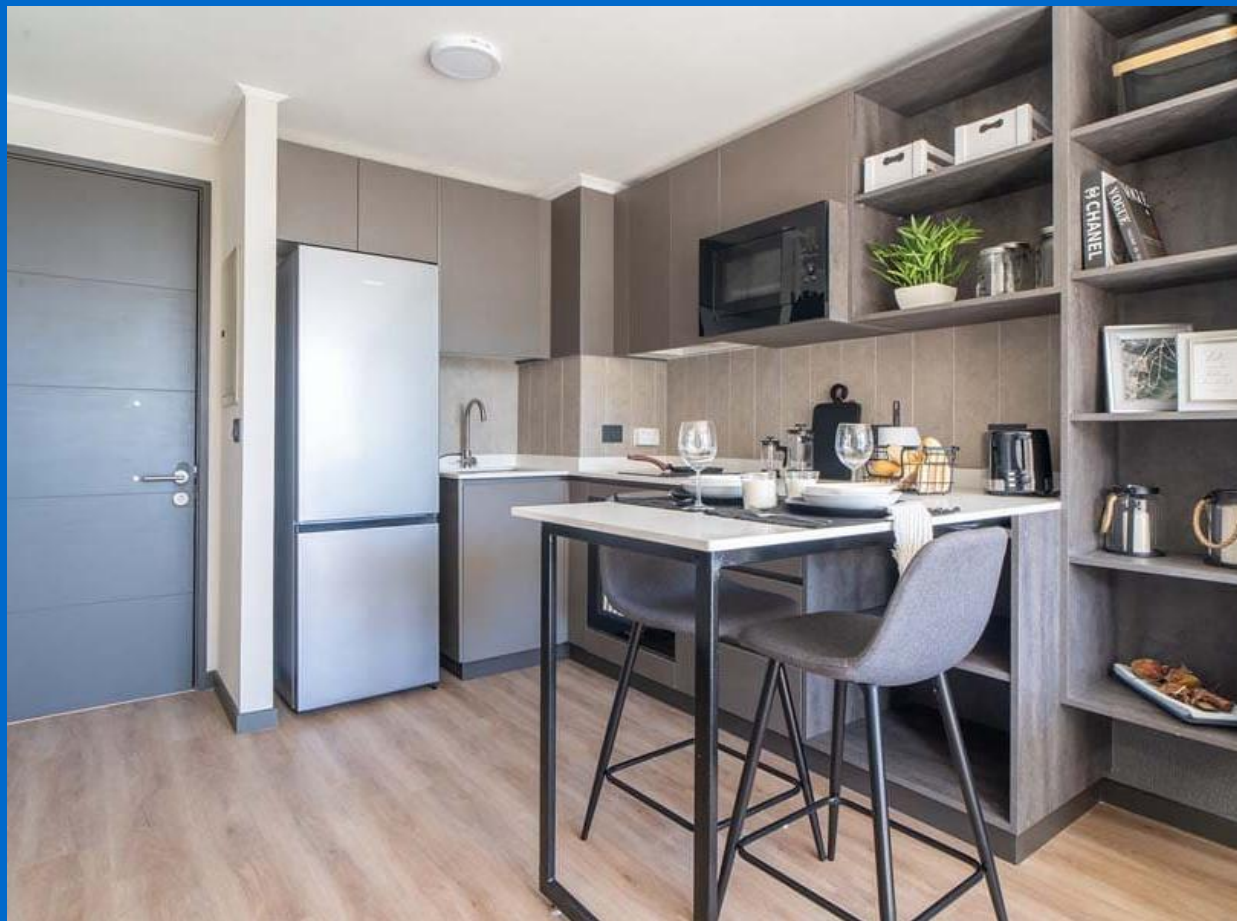

Las imágenes aquí representadas son de carácter referencial, por lo que podrían no representar el resultado final del proyecto. (Art. 18 Ley N° 19.472)



Edificio Bold
Living



Las imágenes aquí representadas son de carácter referencial, por lo que podrían no representar el resultado final del proyecto. (Art. 18 Ley N° 19.472)



Edificio Bold

Dormitorio

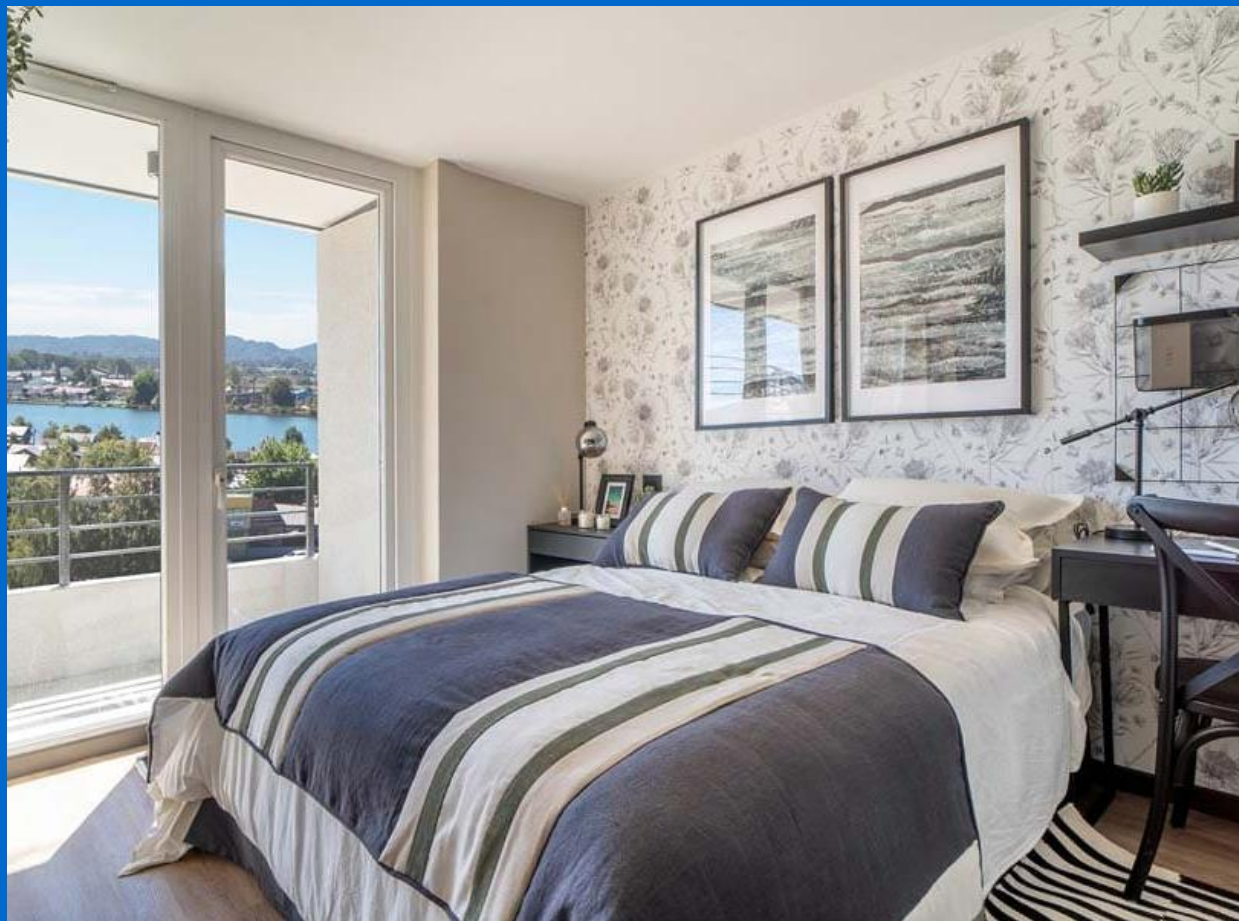

Las imágenes aquí representadas son de carácter referencial, por lo que podrían no representar el resultado final del proyecto. (Art. 18 Ley N° 19.472)



Edificio Bold

Cowork



Las imágenes aquí representadas son de carácter referencial, por lo que podrían no representar el resultado final del proyecto. (Art. 18 Ley N° 19.472)



Edificio Bold

Gimnasio



Las imágenes aquí representadas son de carácter referencial, por lo que podrían no representar el resultado final del proyecto. (Art. 18 Ley N° 19.472)



Edificio Bold

Play Room

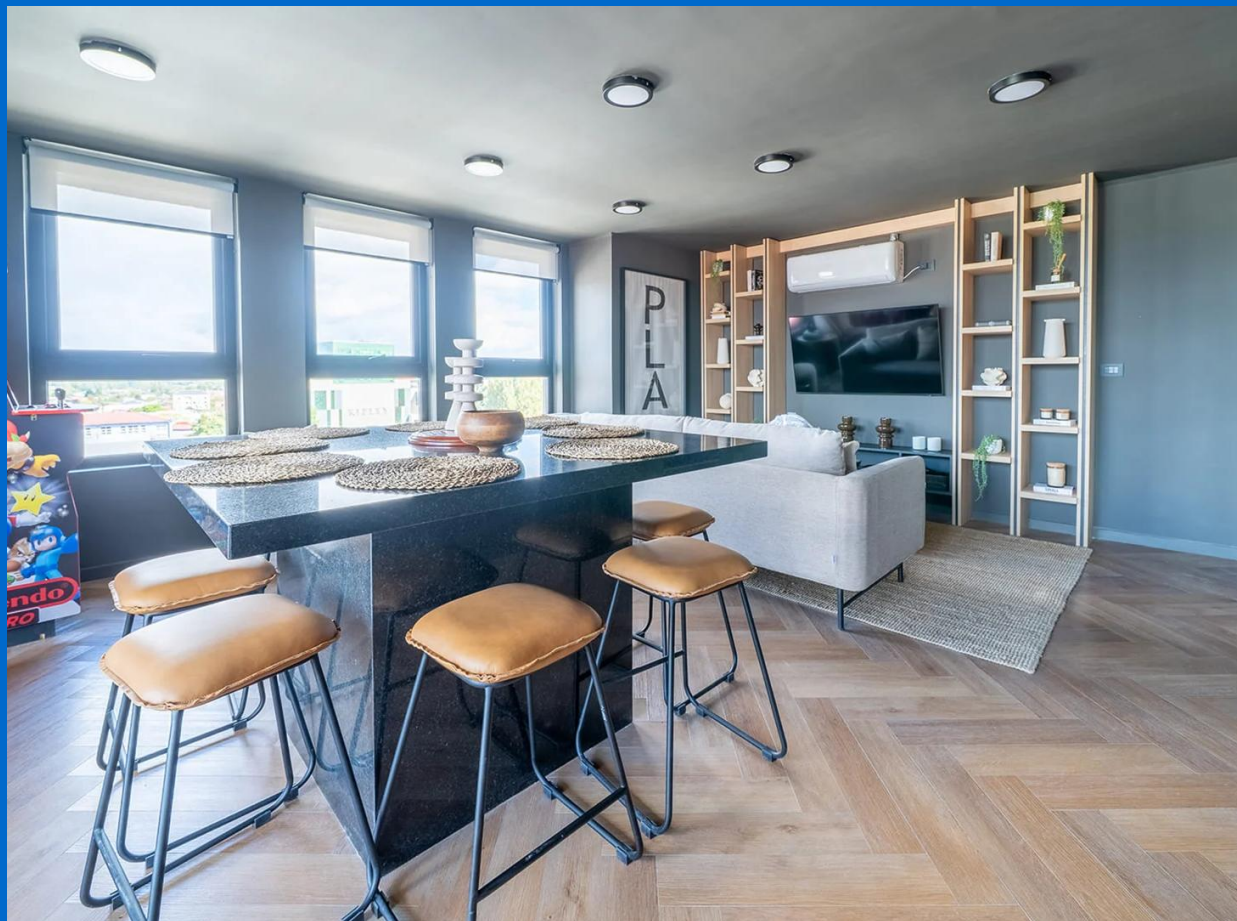

Las imágenes aquí representadas son de carácter referencial, por lo que podrían no representar el resultado final del proyecto. (Art. 18 Ley N° 19.472)



Edificio Bold

Salón Gourmet



Las imágenes aquí representadas son de carácter referencial, por lo que podrían no representar el resultado final del proyecto. (Art. 18 Ley N° 19.472)



Proceso de Compra

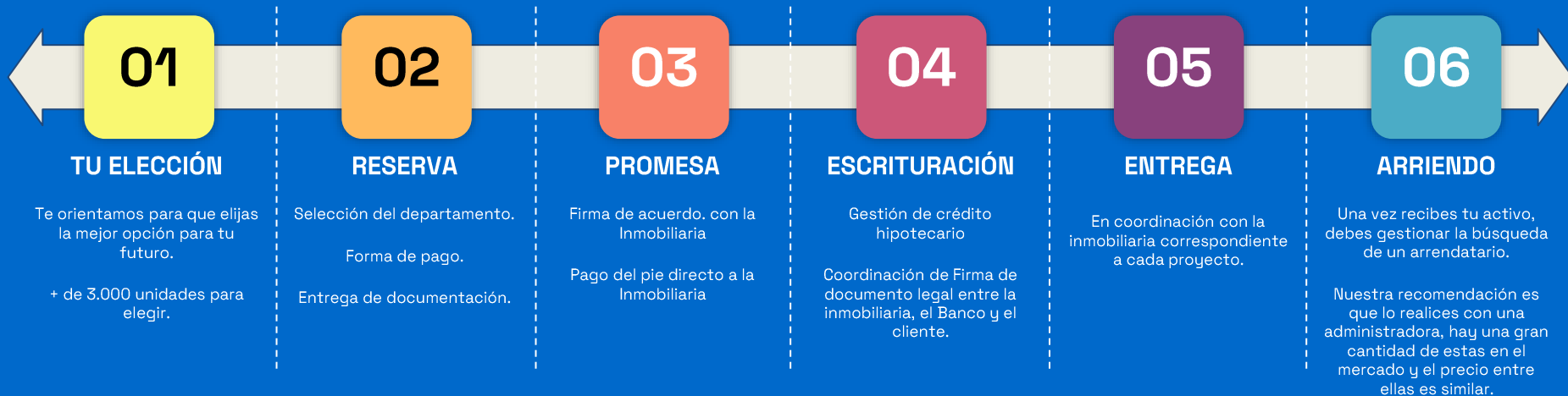



Santiago de Chile

Av. Apoquindo 5583

Piso 4, Oficina 41

Las Condes, Santiago, Chile

-

Mesa Central:

600 656 0040



[FACEBOOK](#)



[INSTAGRAM](#)



[TWITTER](#)



[LINKEDIN](#)



[YOUTUBE](#)

**La presentación ha sido creado por Capitalizarme, quien es un Marketplace que opera con el objetivo de promocionar propiedades inmobiliarias en nombre de sus clientes Inmobiliarios. Toda la información proporcionada en este material se considera precisa de acuerdo a lo informado por la Inmobiliaria en el momento de su publicación, pero está sujeta a cambios sin previo aviso, según la disponibilidad y las decisiones de esta misma. Capitalizarme actúa como intermediario entre los propietarios del proyecto y los posibles compradores. No somos propietarios de las propiedades anunciadas y no garantizamos la disponibilidad, exactitud ni condiciones de venta o arrendamiento de las mismas. Los detalles de las propiedades, incluyendo, pero no limitado a, precios, dimensiones, características y condiciones, pueden variar según la decisión de los propietarios. Se recomienda encarecidamente a los interesados que verifiquen toda la información relevante antes de tomar cualquier decisión o acción.