

Edificio  
**Vista  
Santuario**



# Edificio Vista Santuario

---

Proyecto:  
**Edificio Vista Santuario**

Comuna:  
**La Florida**

Inmobiliaria:  
**Vista Santuario**

Constructora:  
**Grupo TASCO**

---

Pisos:  
**12**

Estado del Proyecto:  
**En Blanco**

Departamentos:  
**87 Unidades**

Entrega Estimada:  
**1° Semestre 2028**

Estacionamientos:  
**45 Unidades**

Bodegas:  
**45 Unidades**



La información expuesta tiene un propósito informativo y promocional y no constituye una representación o garantía expresa o implícita de los productos o servicios ofrecidos. Capitalizarme no es la propietaria de los productos o servicios anunciados y no asume ninguna responsabilidad por la calidad, disponibilidad, entrega o cualquier aspecto relacionado. Los detalles, características, precios y términos pueden variar según las políticas y condiciones de la Inmobiliaria.



## Edificio Vista Santuario

Avda Colombia 76,42, La Florida

- ✓ A 950 mts. de estación metro Vicuña Mackenna.
- ✓ A 1 Km de estación metro Vicente Valdés.
- ✓ Cercano a centros comerciales.
- ✓ Cercano a Hospital La Florida y Clínica Bupa Santiago.
- ✓ Cercano a Av. Américo Vespucio.

[Ver en Google Maps](#)

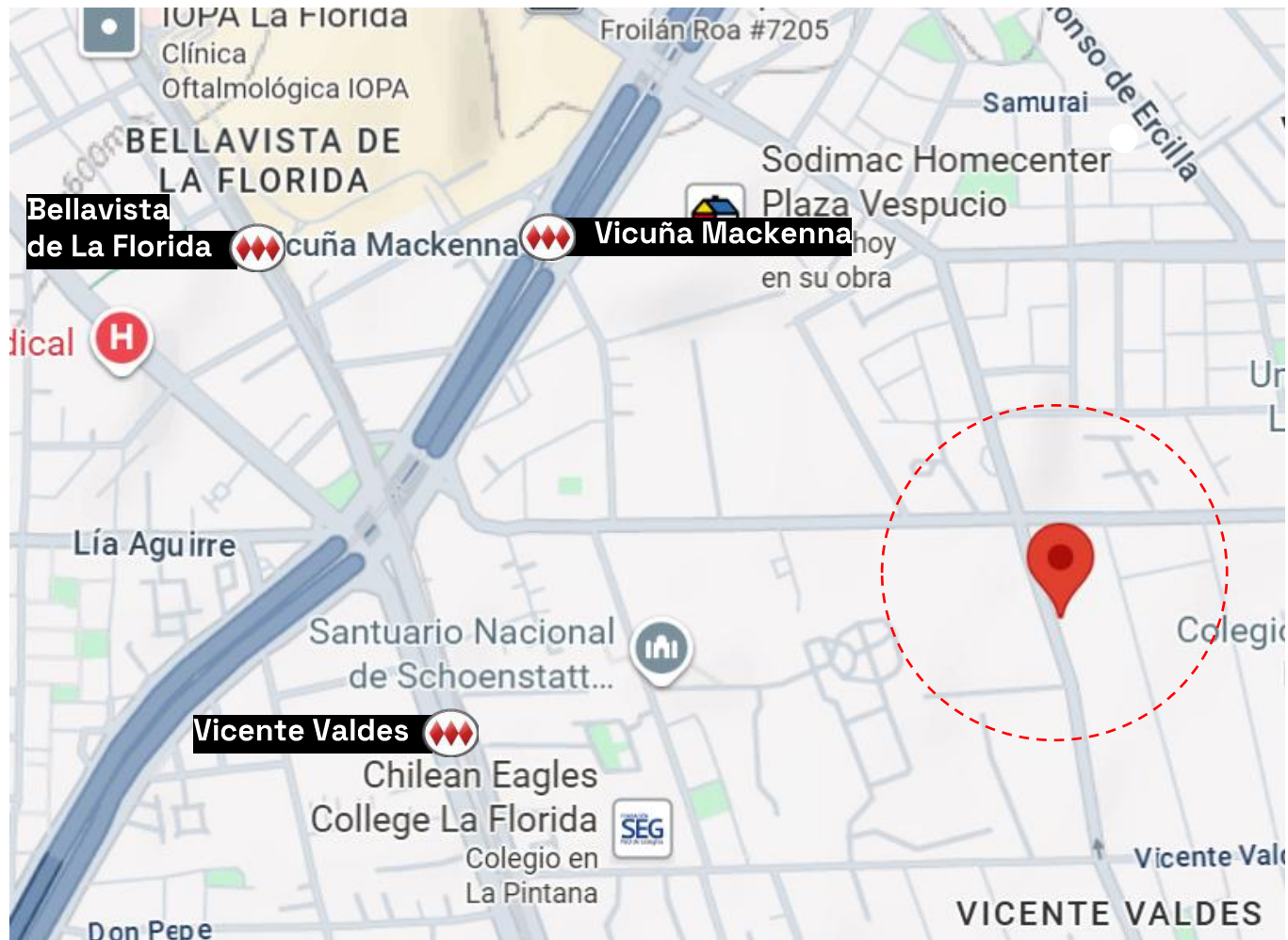



# ¿Cómo es vivir en La Florida?

Destacando por sus buenas conexiones viales tanto para particulares como servicios de transporte y la amplia variedad de supermercados, malls, clínicas y reconocidos centros de educación, es una comuna consolidada que exhibe un aumento sostenido en su relación de UF x m<sup>2</sup>

La Florida ofrece un balance atractivo entre precio, rentabilidad y calidad de vida, situándose en el tercer lugar en cuanto al volumen de oferta de proyectos en verde disponibles en el Gran Santiago.

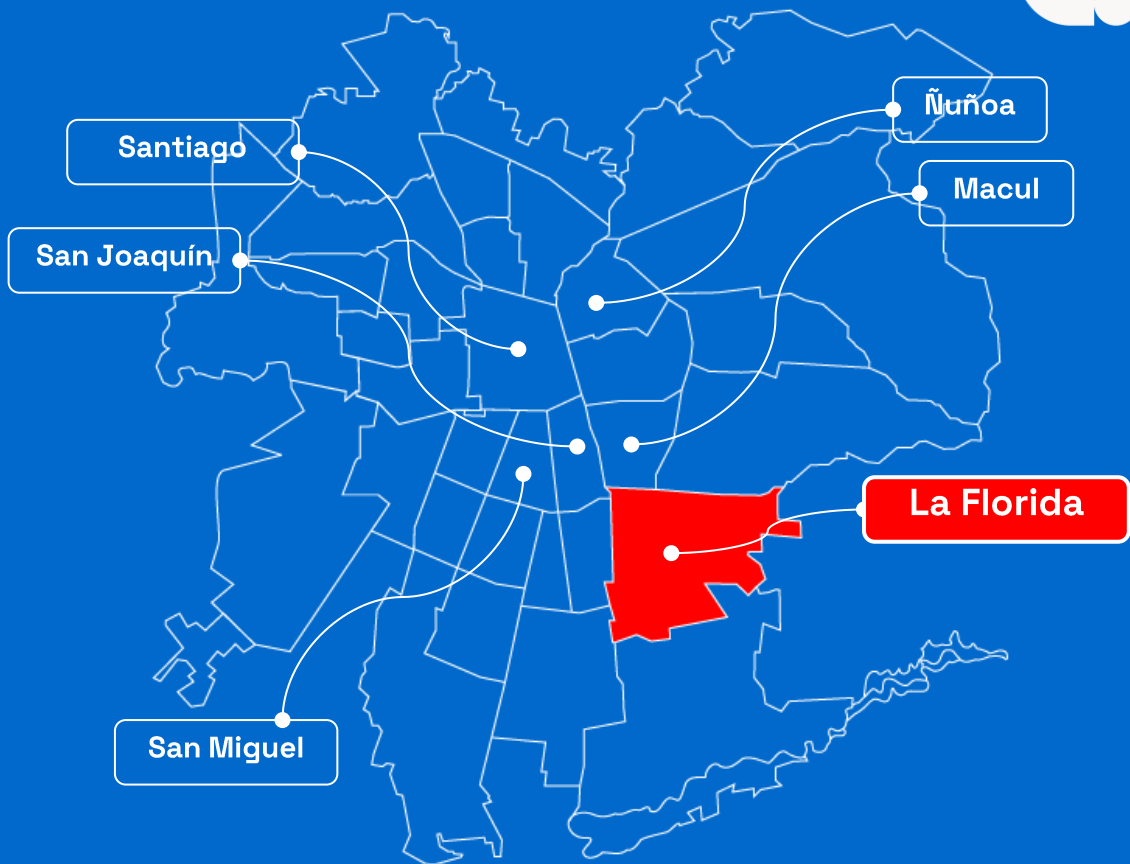

# Plusvalía La Florida

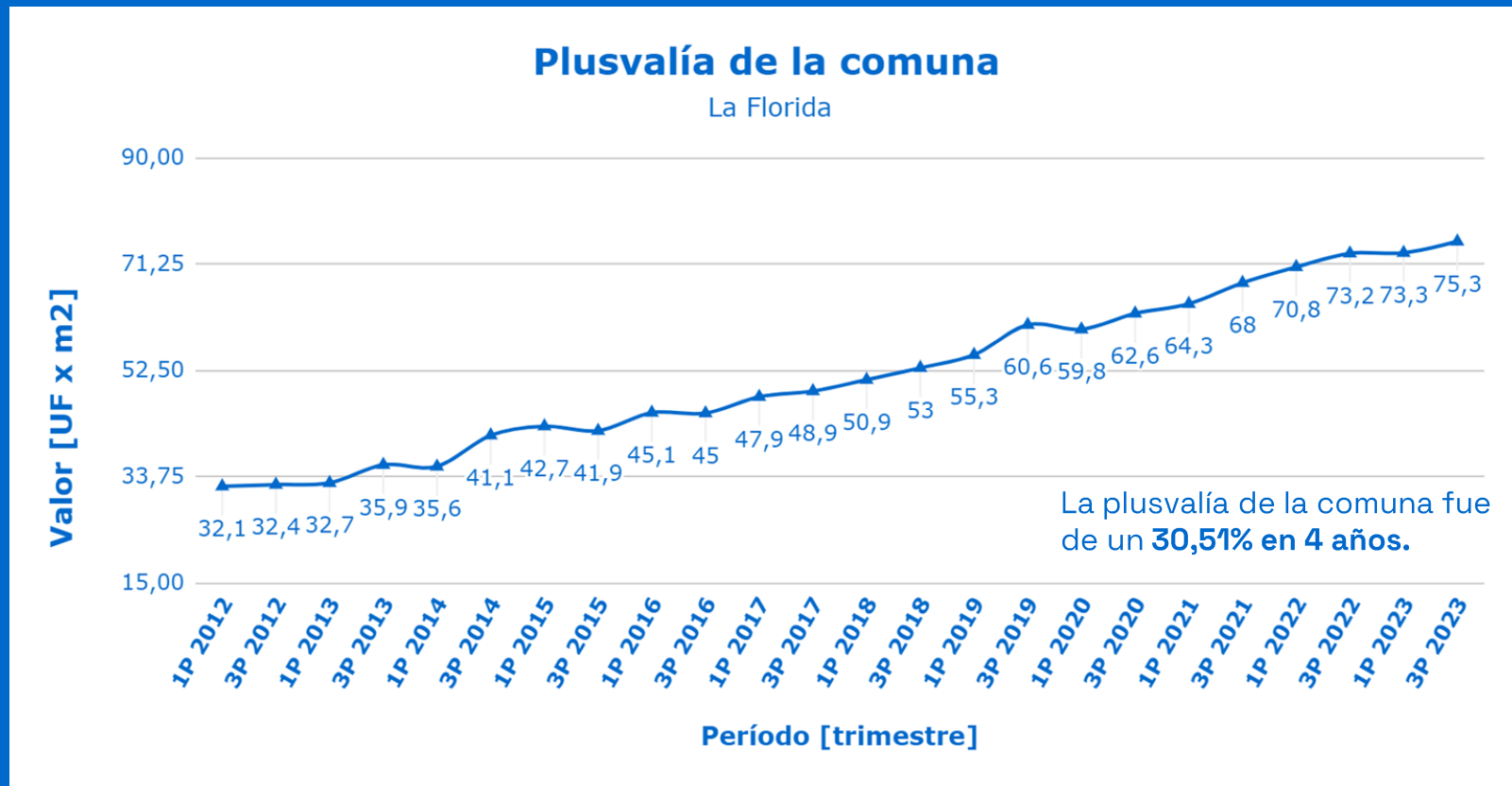

Edificio Vista Santuario

# Terminaciones

- ✓ Cocina con cubierta de cuarzo
- ✓ Horno, cocina vitrocerámica y campana
- ✓ Estar, pasillos y dormitorios con piso vinílico
- ✓ Ventanas con marco PVC y termopanel.



Las imágenes aquí representadas son de carácter referencial, por lo que podrían no representar el resultado final del proyecto. (Art. 18 Ley N° 19.472). Los detalles de las propiedades, incluyendo, pero no limitado a, precios, dimensiones, características y condiciones, pueden variar según la decisión de los propietarios. Se recomienda encarecidamente a los interesados que verifiquen toda la información relevante directamente con la empresa de publicidad de propiedades o con los propietarios antes de tomar cualquier decisión o acción.

Edificio Vista Santuario

# Equipamiento

---

- ✓ Lavandería.
- ✓ Hall de acceso.
- ✓ Sala Kitchen
- ✓ Gimnasio
- ✓ 2 Ascensores

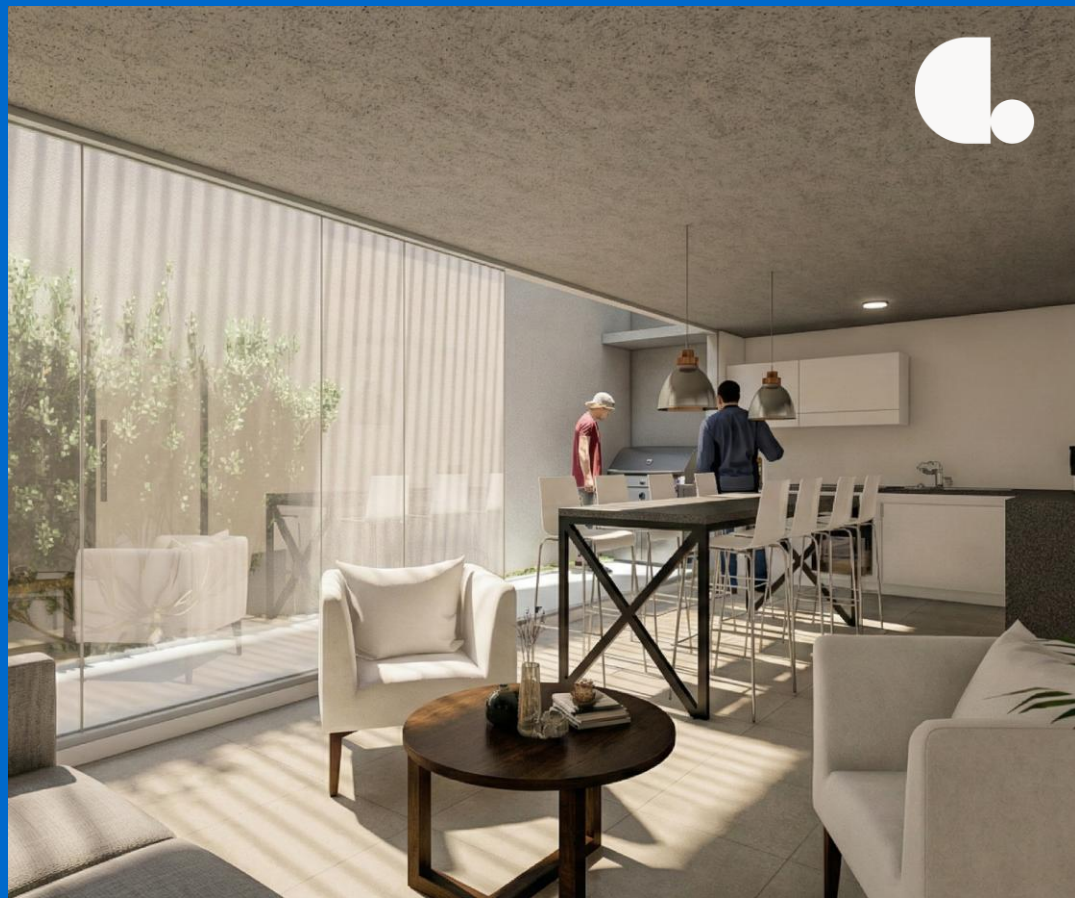

Las imágenes aquí representadas son de carácter referencial, por lo que podrían no representar el resultado final del proyecto. (Art. 18 Ley N° 19.472). Los detalles de las propiedades, incluyendo, pero no limitado a, precios, dimensiones, características y condiciones, pueden variar según la decisión de los propietarios. Se recomienda encarecidamente a los interesados que verifiquen toda la información relevante directamente con la empresa de publicidad de propiedades o con los propietarios antes de tomar cualquier decisión o acción.

# Plantas Generales



## Studio

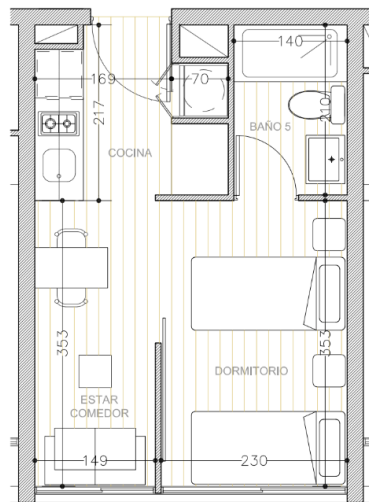

Sup. Interior	Sup. Terraza	Sup. Total
<b>23.99m<sup>2</sup></b>	<b>0m<sup>2</sup></b>	<b>23.99m<sup>2</sup></b>

## 1D-1B

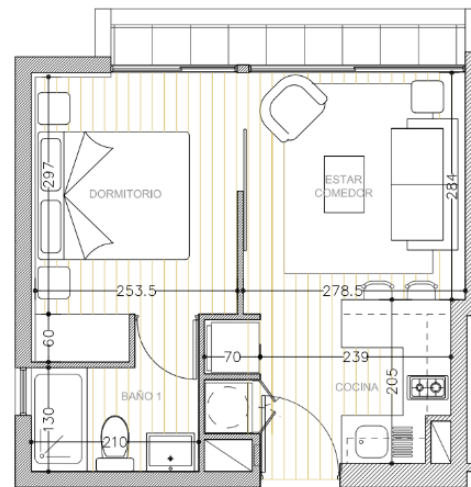

Sup. Interior	Sup. Terraza	Sup. Total
<b>29.98m<sup>2</sup></b>	<b>3.34m<sup>2</sup></b>	<b>32.62m<sup>2</sup></b>

# Plantas Generales



## 2D-1B Dúo

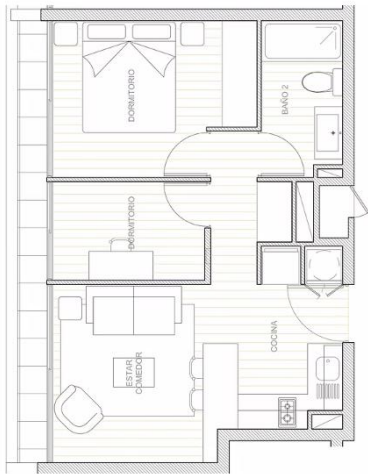

Sup. Interior	Sup. Terraza	Sup. Total
<b>38.21m<sup>2</sup></b>	<b>5.49m<sup>2</sup></b>	<b>43.70m<sup>2</sup></b>

## 2D-2B

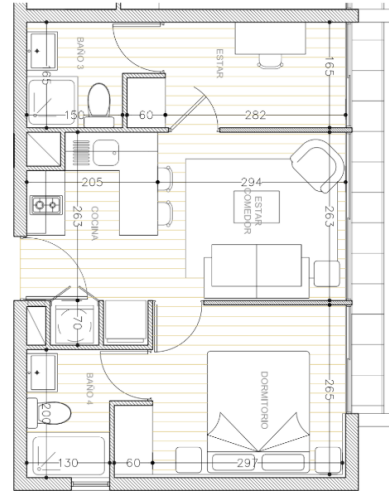

Sup. Interior	Sup. Terraza	Sup. Total
<b>38.33m<sup>2</sup></b>	<b>4.46m<sup>2</sup></b>	<b>42.79m<sup>2</sup></b>

Edificio Vista Santuario

# Dormitorio Principal

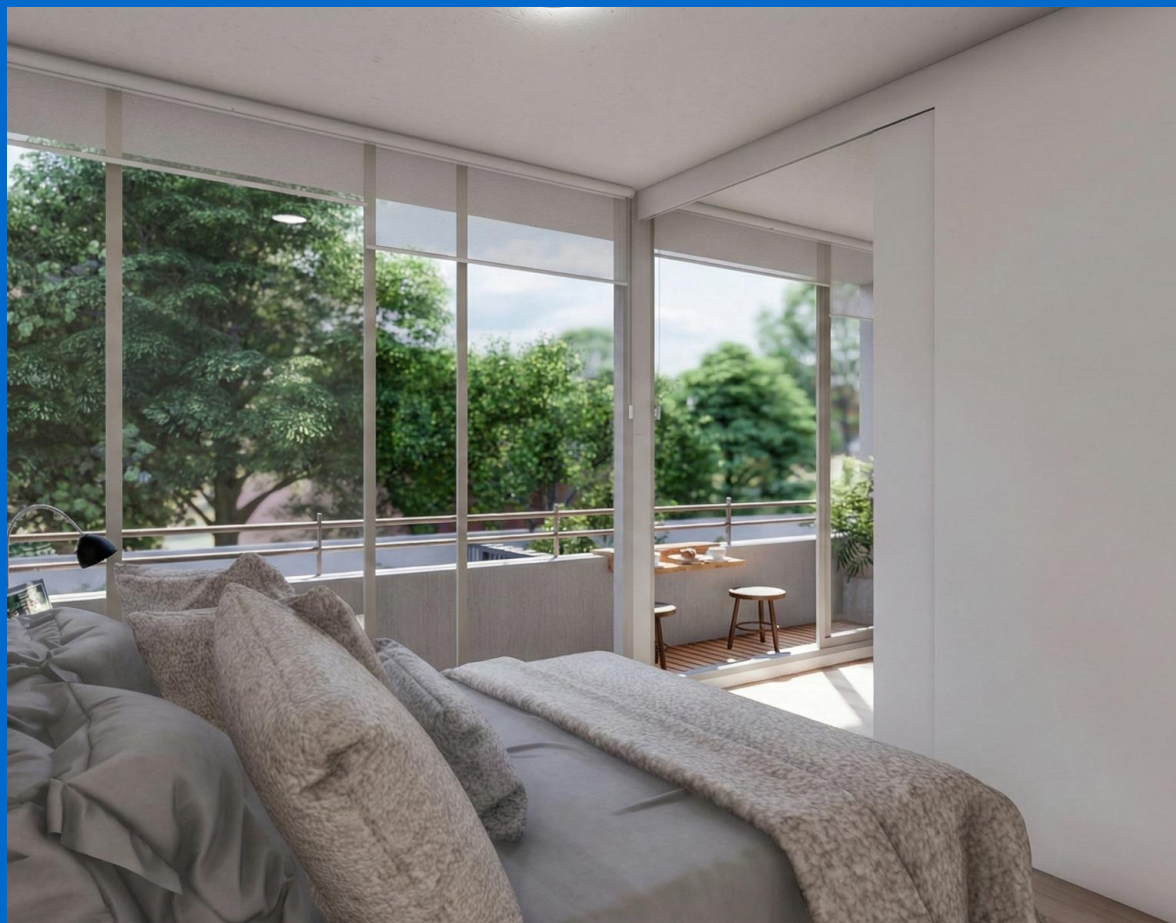

Las imágenes aquí representadas son de carácter referencial, por lo que podrían no representar el resultado final del proyecto. (Art. 18 Ley N° 19.472)



Edificio Vista Santuario

# Cocina



Las imágenes aquí representadas son de carácter referencial, por lo que podrían no representar el resultado final del proyecto. (Art. 18 Ley N° 19.472)



Edificio Vista Santuario

# Cocina Estar



Las imágenes aquí representadas son de carácter referencial, por lo que podrían no representar el resultado final del proyecto. (Art. 18 Ley N° 19.472)



Edificio Vista Santuario

# Estar

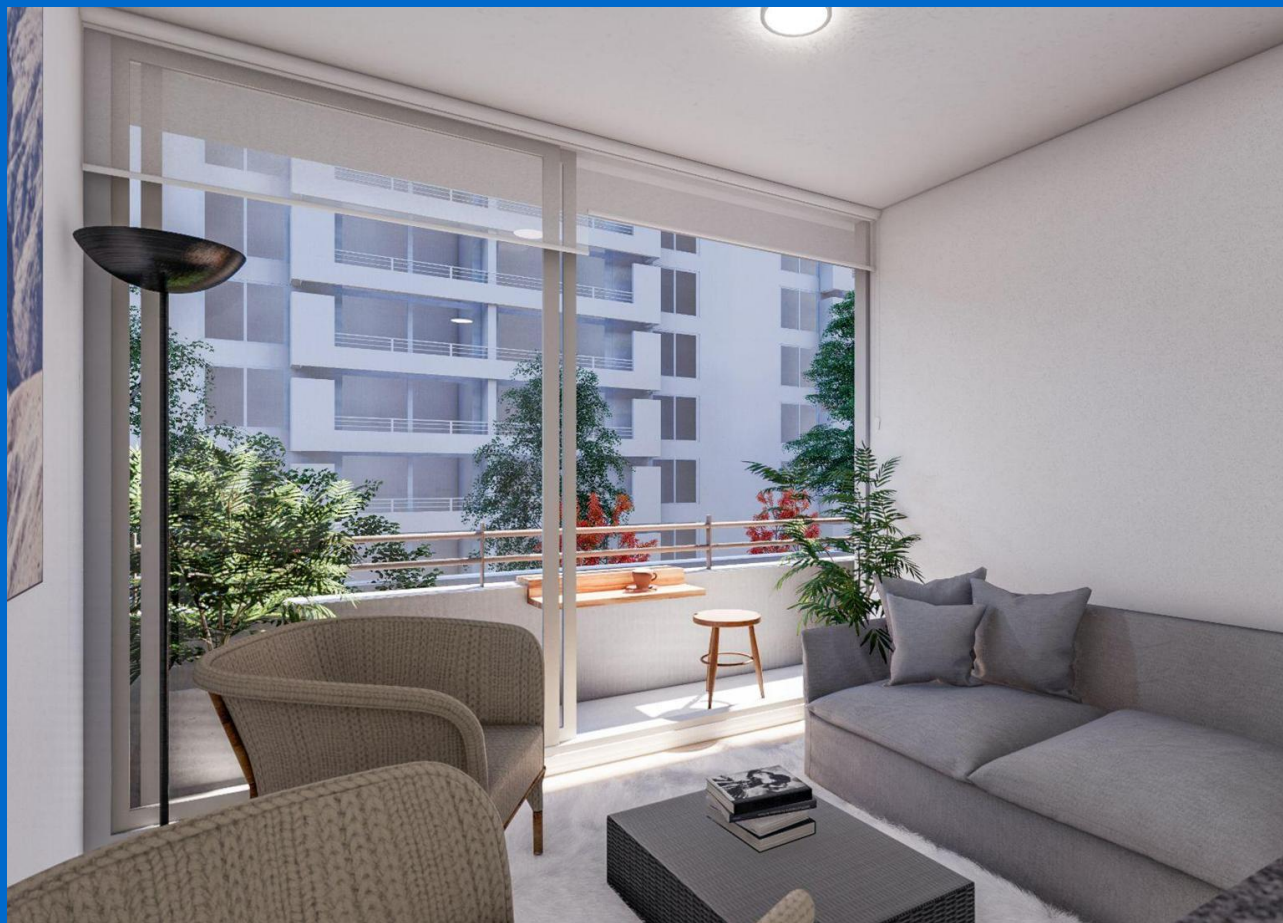

Las imágenes aquí representadas son de carácter referencial, por lo que podrían no representar el resultado final del proyecto. (Art. 18 Ley N° 19.472)



Edificio Vista Santuario

# Estar



Las imágenes aquí representadas son de carácter referencial, por lo que podrían no representar el resultado final del proyecto. (Art. 18 Ley N° 19.472)



Edificio Vista Santuario

# Sala Kitchen

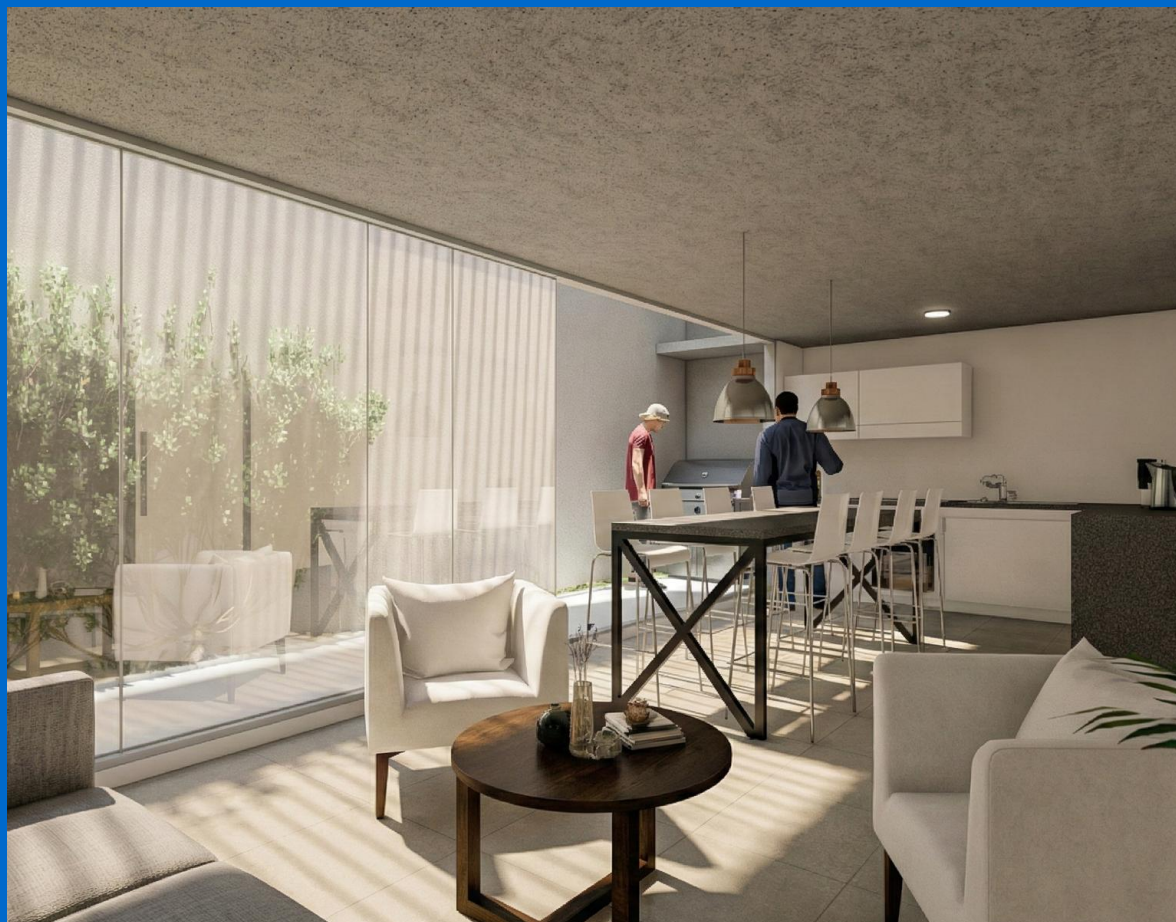

Las imágenes aquí representadas son de carácter referencial, por lo que podrían no representar el resultado final del proyecto. (Art. 18 Ley N° 19.472)



Edificio Vista Santuario

# Hall de acceso



Las imágenes aquí representadas son de carácter referencial, por lo que podrían no representar el resultado final del proyecto. (Art. 18 Ley N° 19.472)



Edificio Vista Santuario  
**Lavandería**



Las imágenes aquí representadas son de carácter referencial, por lo que podrían no representar el resultado final del proyecto. (Art. 18 Ley N° 19.472)



Edificio Vista Santuario  
**Gimnasio**



Las imágenes aquí representadas son de carácter referencial, por lo que podrían no representar el resultado final del proyecto. (Art. 18 Ley N° 19.472)



Edificio Vista Santuario

# Vista Aérea



Las imágenes aquí representadas son de carácter referencial, por lo que podrían no representar el resultado final del proyecto. (Art. 18 Ley N° 19.472)



Edificio Vista Santuario  
**Exterior**



Las imágenes aquí representadas son de carácter referencial, por lo que podrían no representar el resultado final del proyecto. (Art. 18 Ley N° 19.472)



# Proceso de Compra

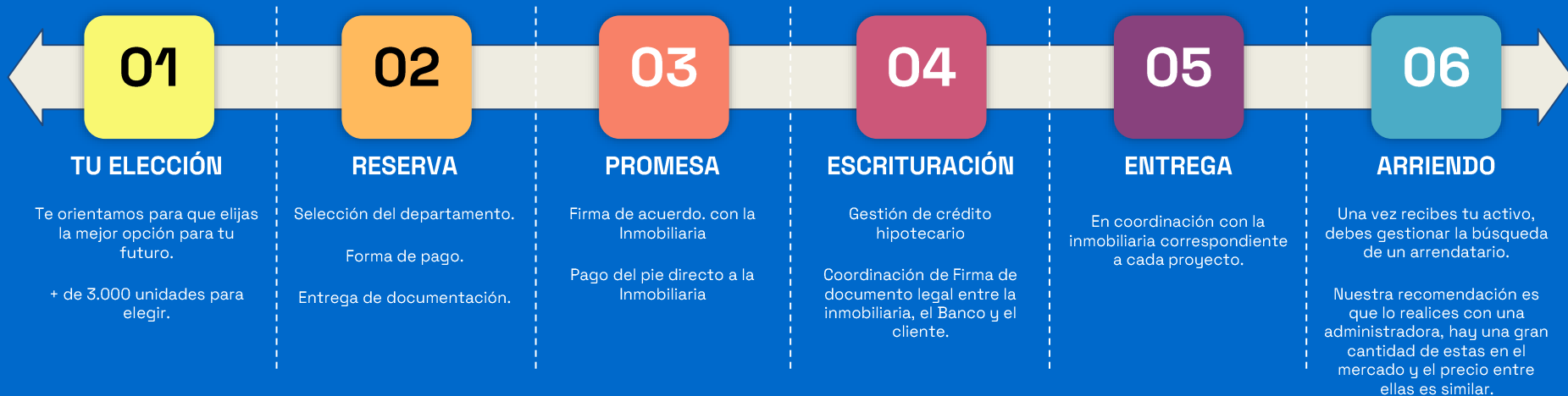



## Santiago de Chile

Av. Apoquindo 5583

Piso 4, Oficina 41

Las Condes, Santiago, Chile

-

### Mesa Central:

600 656 0040



[FACEBOOK](#)



[INSTAGRAM](#)



[TWITTER](#)



[LINKEDIN](#)



[YOUTUBE](#)

\*\*La presentación ha sido creado por Capitalizarme, quien es un Marketplace que opera con el objetivo de promocionar propiedades inmobiliarias en nombre de sus clientes Inmobiliarios. Toda la información proporcionada en este material se considera precisa de acuerdo a lo informado por la Inmobiliaria en el momento de su publicación, pero está sujeta a cambios sin previo aviso, según la disponibilidad y las decisiones de esta misma. Capitalizarme actúa como intermediario entre los propietarios del proyecto y los posibles compradores. No somos propietarios de las propiedades anunciadas y no garantizamos la disponibilidad, exactitud ni condiciones de venta o arrendamiento de las mismas. Los detalles de las propiedades, incluyendo, pero no limitado a, precios, dimensiones, características y condiciones, pueden variar según la decisión de los propietarios. Se recomienda encarecidamente a los interesados que verifiquen toda la información relevante antes de tomar cualquier decisión o acción.