

Edificio
Vistamar



Edificio Vistamar

Proyecto:
Vistamar

Comuna:
Coquimbo

Inmobiliaria:
Maestra Inmobiliaria

Constructora:
Maestra Constructora

Pisos:
15

Estado del Proyecto:
Blanco

Departamentos:
194

Entrega Estimada:
2° Semestre 2028

Estacionamientos:
124

Bodegas:
52





Edificio
Vistamar
Baquedano 802, Coquimbo

- ✓ Conexión con la ruta 5
- ✓ Cercano al mercado central
- ✓ Cercano al terminal de buses
- ✓ Cercano a centros de salud
- ✓ Cercano a la playa
- ✓ Supermercados y comercios cercanos

[Ver en Google Maps](#)

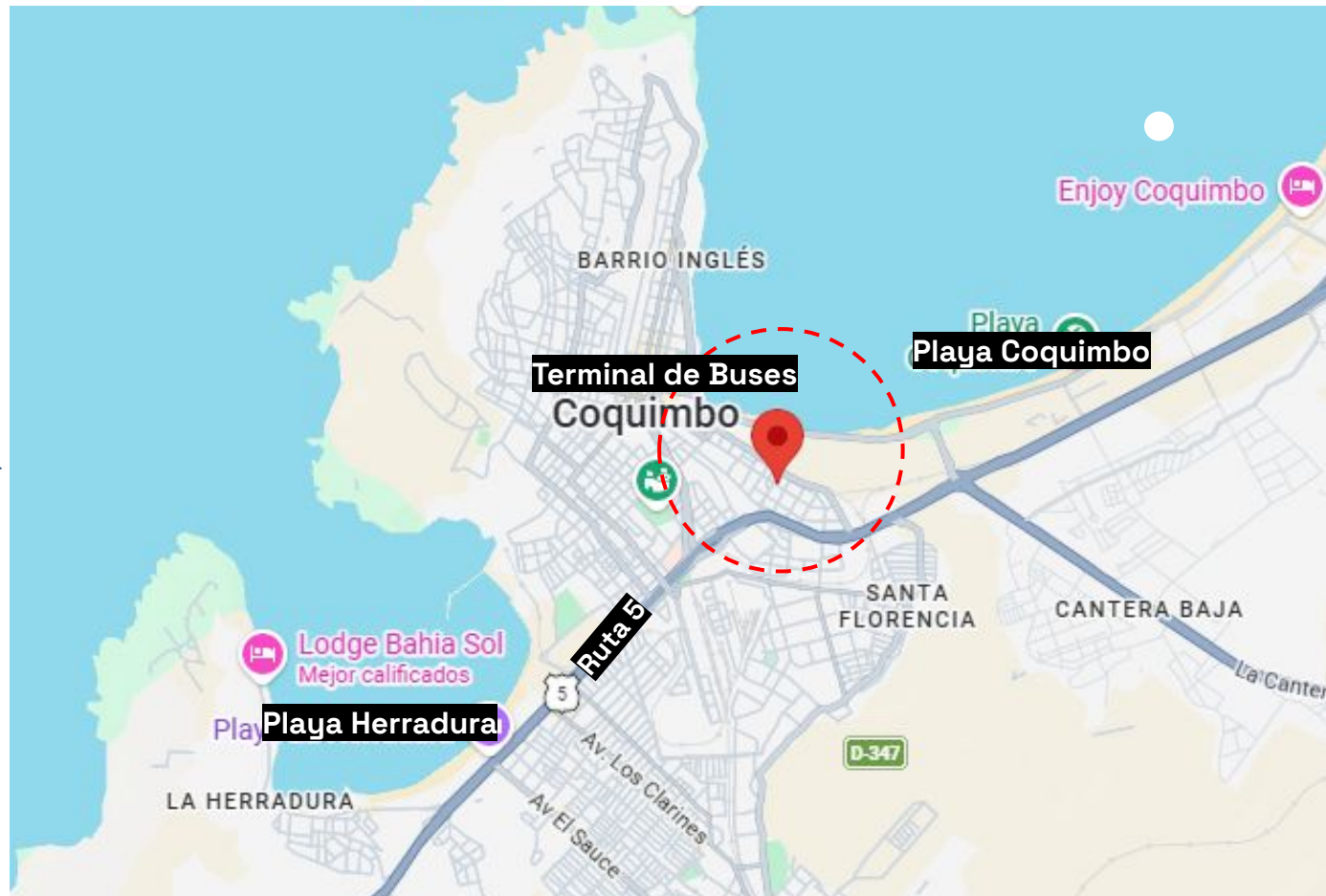

Edificio Vistamar

Baquedano 802, Coquimbo



Proyecto



Grandes Avenidas y Autopistas



Estadios



Colegios y Universidades



Supermercados



Malls



Centros Deportivos



Hospitales y Clínicas

[Ver en Google Maps](#)

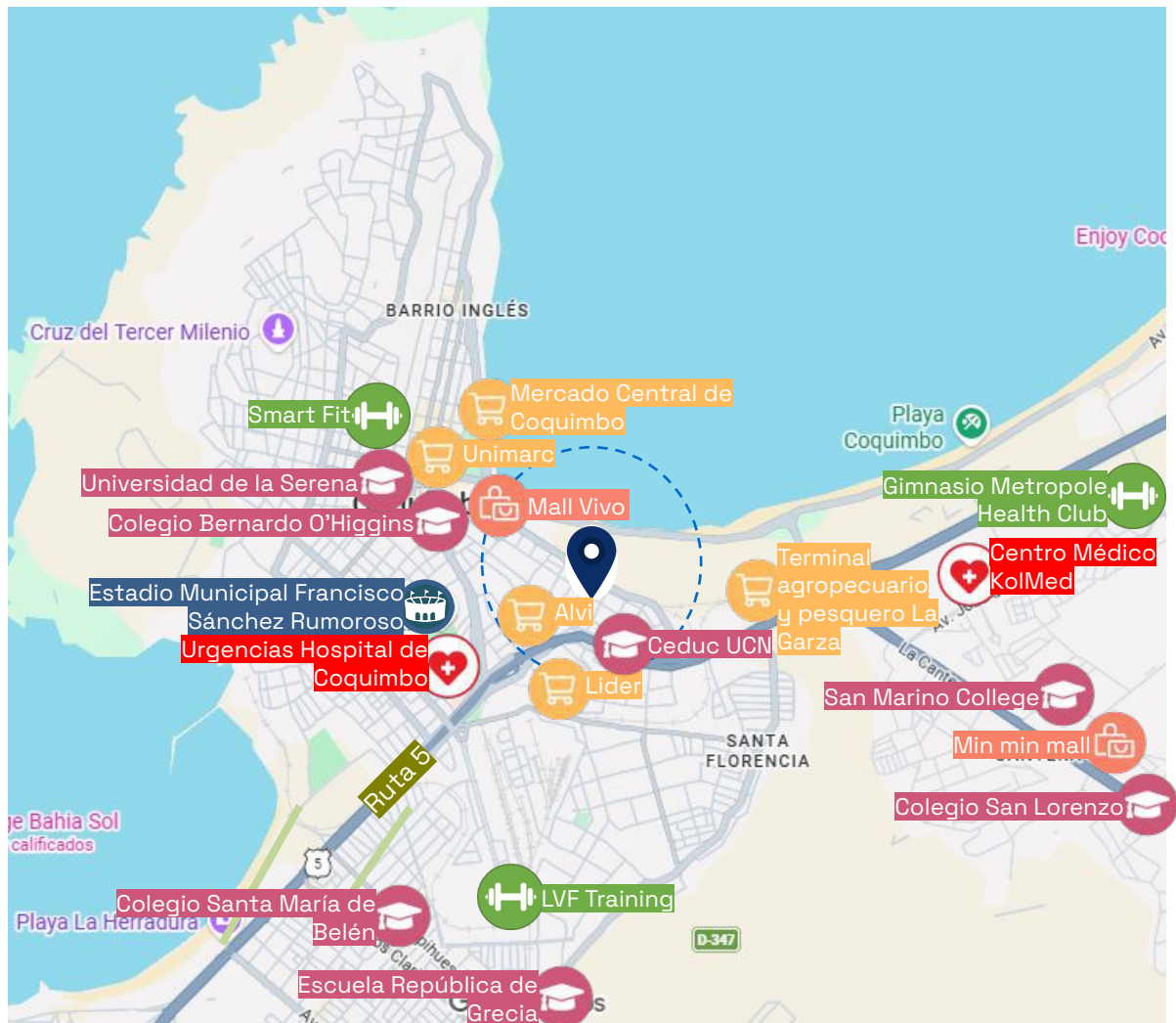

¿Cómo es vivir en la región de Coquimbo?

Coquimbo es una región que ha mostrado un crecimiento en ventas, oferta y valorización del metro cuadrado durante los últimos años. La región ofrece un entorno natural privilegiado, con playas, reservas naturales y el Valle del Elqui, lo que impulsa tanto la calidad de vida como el atractivo turístico durante todo el año.

La ciudad de Coquimbo destaca por su identidad portuaria, su cercanía al borde costero y su integración con La Serena, conformando un polo urbano complementario.

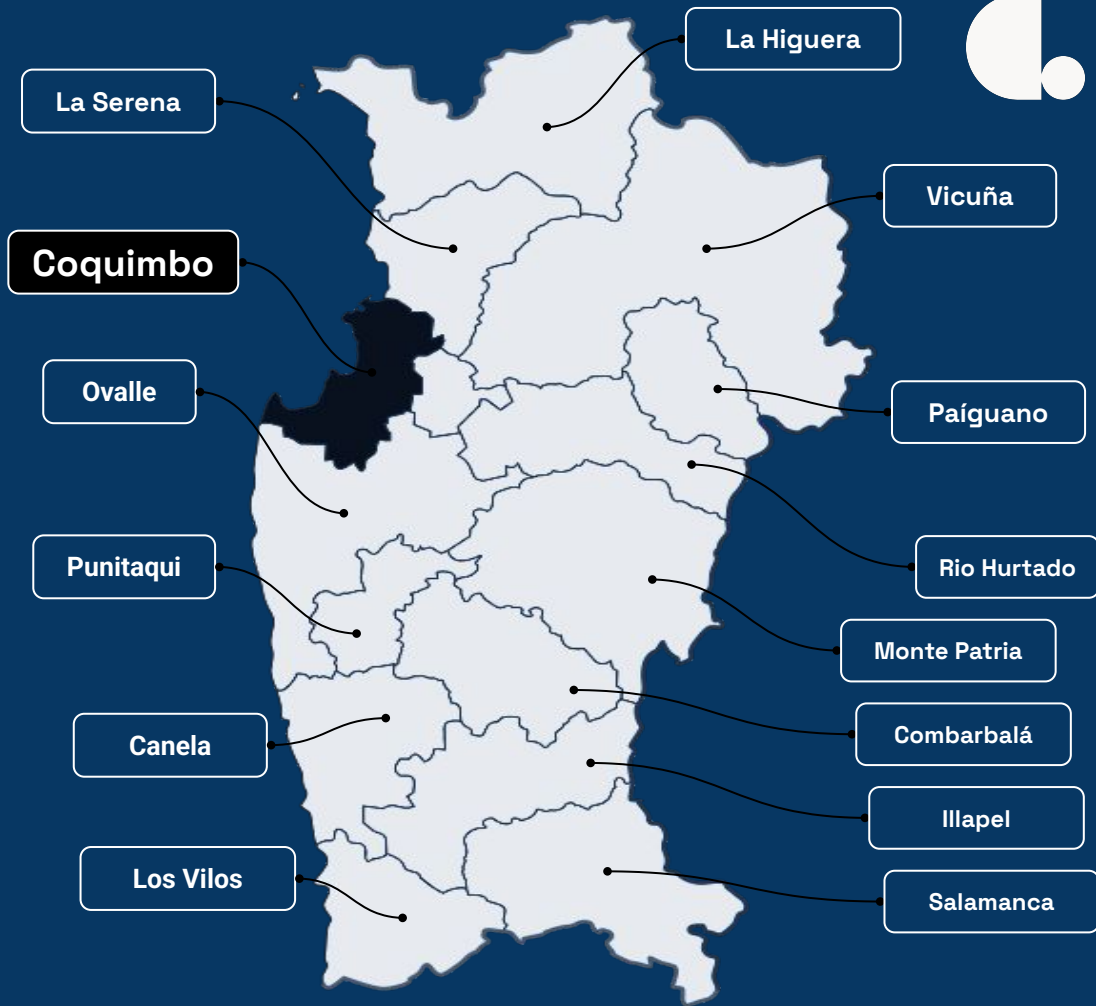

Edificio Vistamar

Terminaciones

- ✓ Cortinas roller incluidas en todas las ventanas
- ✓ Cocina amoblada empotrados y a la medida
- ✓ Espacios más luminosos
- ✓ Walk-in closet en dormitorio principal
- ✓ Aislación Térmica, tecnología EIFS y ventanas de termopanel con marcos de PVC en dormitorios
- ✓ Baños más grandes con instalación para lavadora



Las imágenes aquí representadas son de carácter referencial, por lo que podrían no representar el resultado final del proyecto. (Art. 18 Ley N° 19.472). Los detalles de las propiedades, incluyendo, pero no limitado a, precios, dimensiones, características y condiciones, pueden variar según la decisión de los propietarios. Se recomienda encarecidamente a los interesados que verifiquen toda la información relevante directamente con la empresa de publicidad de propiedades o con los propietarios antes de tomar cualquier decisión o acción.

Edificio Vistamar

Equipamiento

- ✓ Áreas verde
- ✓ Conserjería las 24 hrs
- ✓ Piscina
- ✓ Quincho
- ✓ Biciletero
- ✓ Juegos infantiles
- ✓ Accesos controlados
- ✓ Lavandería
- ✓ Sala multiuso



Las Imágenes aquí representadas son de carácter referencial, por lo que podrían no representar el resultado final del proyecto. (Art. 18 Ley N° 19.472). Los detalles de las propiedades, incluyendo, pero no limitado a, precios, dimensiones, características y condiciones, pueden variar según la decisión de los propietarios. Se recomienda encarecidamente a los interesados que verifiquen toda la información relevante directamente con la empresa de publicidad de propiedades o con los propietarios antes de tomar cualquier decisión o acción

Plantas Generales



2D-1B



Sup. Interior	Sup. Terraza	Sup. Total
38.33m²	2.27m²	40.6m²

2D-2B



Sup. Interior	Sup. Terraza	Sup. Total
44.13m²	2.25m²	46.38m²

Plantas Generales



3D-2B



Sup. Interior	Sup. Terraza	Sup. Total
48.80m²	2.27m²	51.07m²

Edificio Vistamar

Habitación

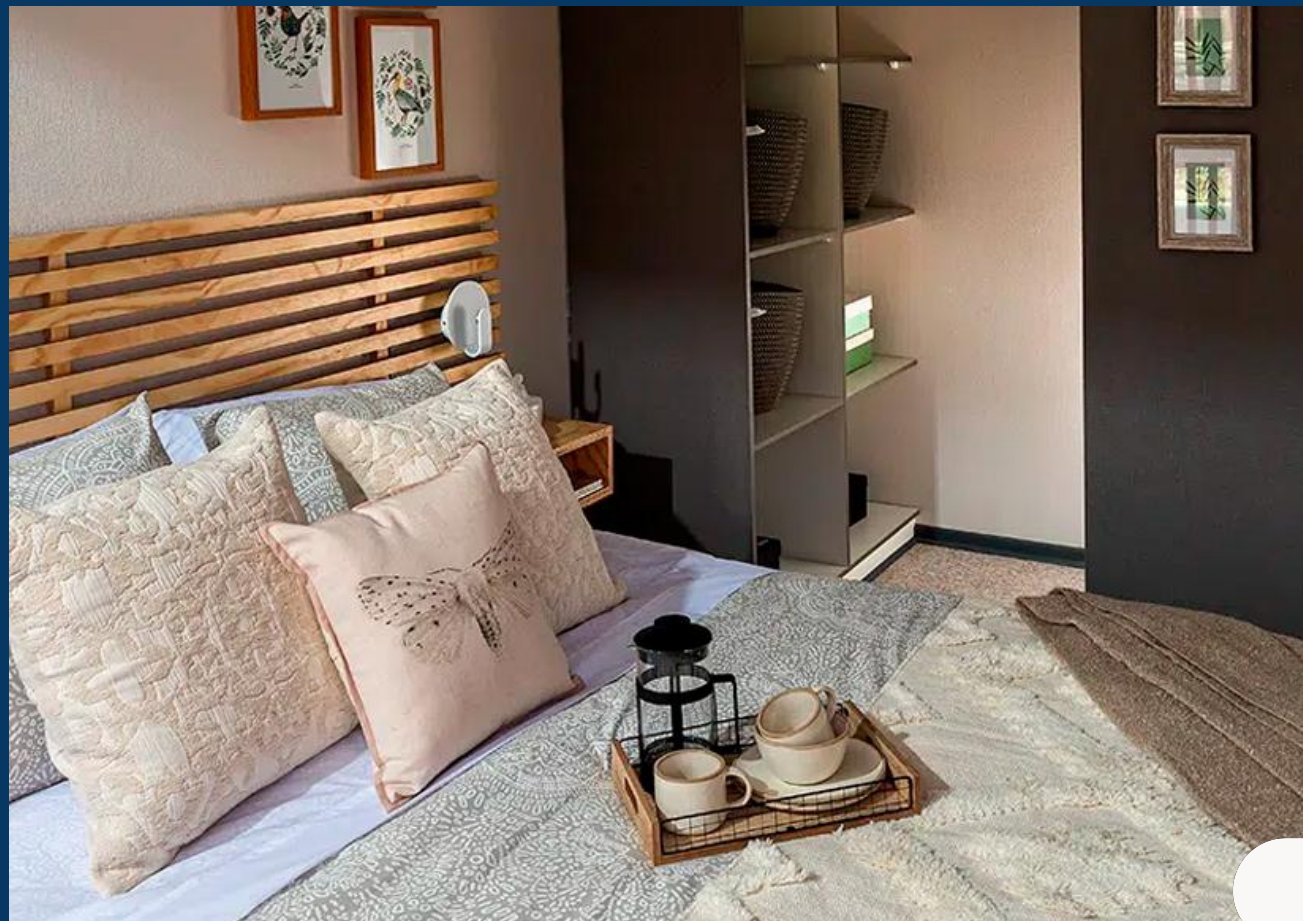

Las imágenes aquí representadas son de carácter referencial, por lo que podrían no representar el resultado final del proyecto. (Art. 18 Ley N° 19.472)

Edificio Vistamar

Baño



Las imágenes aquí representadas son de carácter referencial, por lo que podrían no representar el resultado final del proyecto. (Art. 18 Ley N° 19.472)

Edificio Vistamar

Juegos infantiles



Las imágenes aquí representadas son de carácter referencial, por lo que podrían no representar el resultado final del proyecto. (Art. 18 Ley N° 19.472)

Edificio Vistamar

Quincho



Las imágenes aquí representadas son de carácter referencial, por lo que podrían no representar el resultado final del proyecto. (Art. 18 Ley N° 19.472)

Edificio Vistamar

Living y comedor



Edificio Vistamar

Exterior



Las imágenes aquí representadas son de carácter referencial, por lo que podrían no representar el resultado final del proyecto. (Art. 18 Ley N° 19.472)

Proceso de Compra

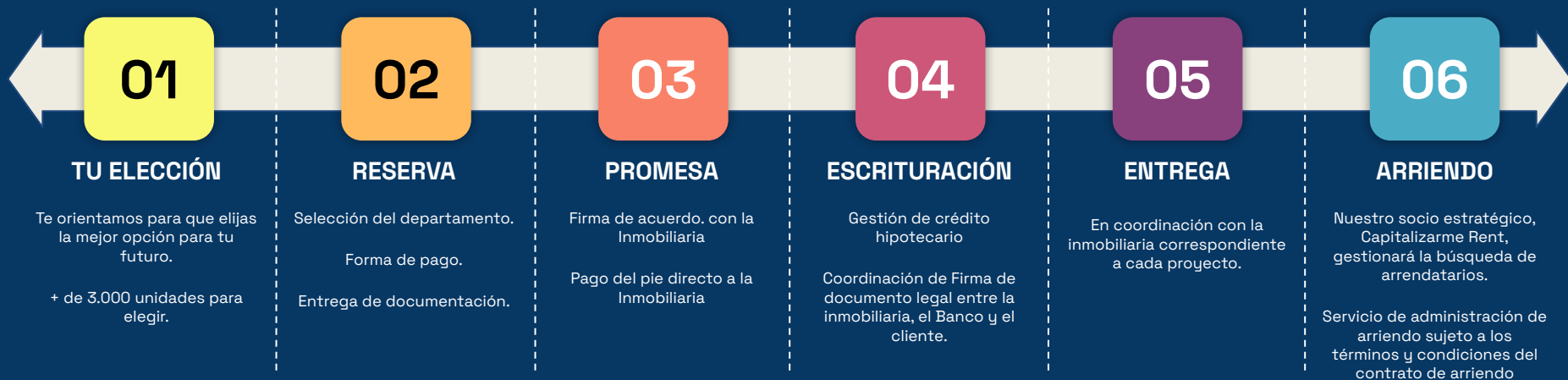



Santiago de Chile

Av. Apoquindo 5583

Piso 4, Oficina 41

Las Condes, Santiago, Chile

-

Mesa Central:

600 656 0040



[FACEBOOK](#)



[INSTAGRAM](#)



[TWITTER](#)



[LINKEDIN](#)



[YOUTUBE](#)

**La presentación ha sido creado por Capitalizarme, quien es un Marketplace que opera con el objetivo de promocionar propiedades inmobiliarias en nombre de sus clientes Inmobiliarios. Toda la información proporcionada en este material se considera precisa de acuerdo a lo informado por la Inmobiliaria en el momento de su publicación, pero está sujeta a cambios sin previo aviso, según la disponibilidad y las decisiones de esta misma. Capitalizarme actúa como intermediario entre los propietarios del proyecto y los posibles compradores. No somos propietarios de las propiedades anunciadas y no garantizamos la disponibilidad, exactitud ni condiciones de venta o arrendamiento de las mismas. Los detalles de las propiedades, incluyendo, pero no limitado a, precios, dimensiones, características y condiciones, pueden variar según la decisión de los propietarios. Se recomienda encarecidamente a los interesados que verifiquen toda la información relevante antes de tomar cualquier decisión o acción.