

Edifício

Plaza Nova



Edificio Plaza Nova

Proyecto:
Edificio Plaza Nova

Comuna:
Santiago

Inmobiliaria:
Norte Verde

Constructora:
Norte Verde

Pisos:
9

Fecha estimada de entrega:
2do semestre de 2028

Departamentos:
157 Unidades

Estacionamientos:
29 Unidades

Bicicleteros:
89 Unidades





Edificio
Plaza Nova
Roberto Espinoza 670, Santiago.

- ✓ A 700 mts de estación metro Toesca.
- ✓ A 550 mts de estación metro Plaza Almagro
- ✓ Cercano a Comercio y Supermercado.
- ✓ Cercano a Parque Almagro, Parque O'higgins y Movistar Arena

[Ver en Google Maps](#)

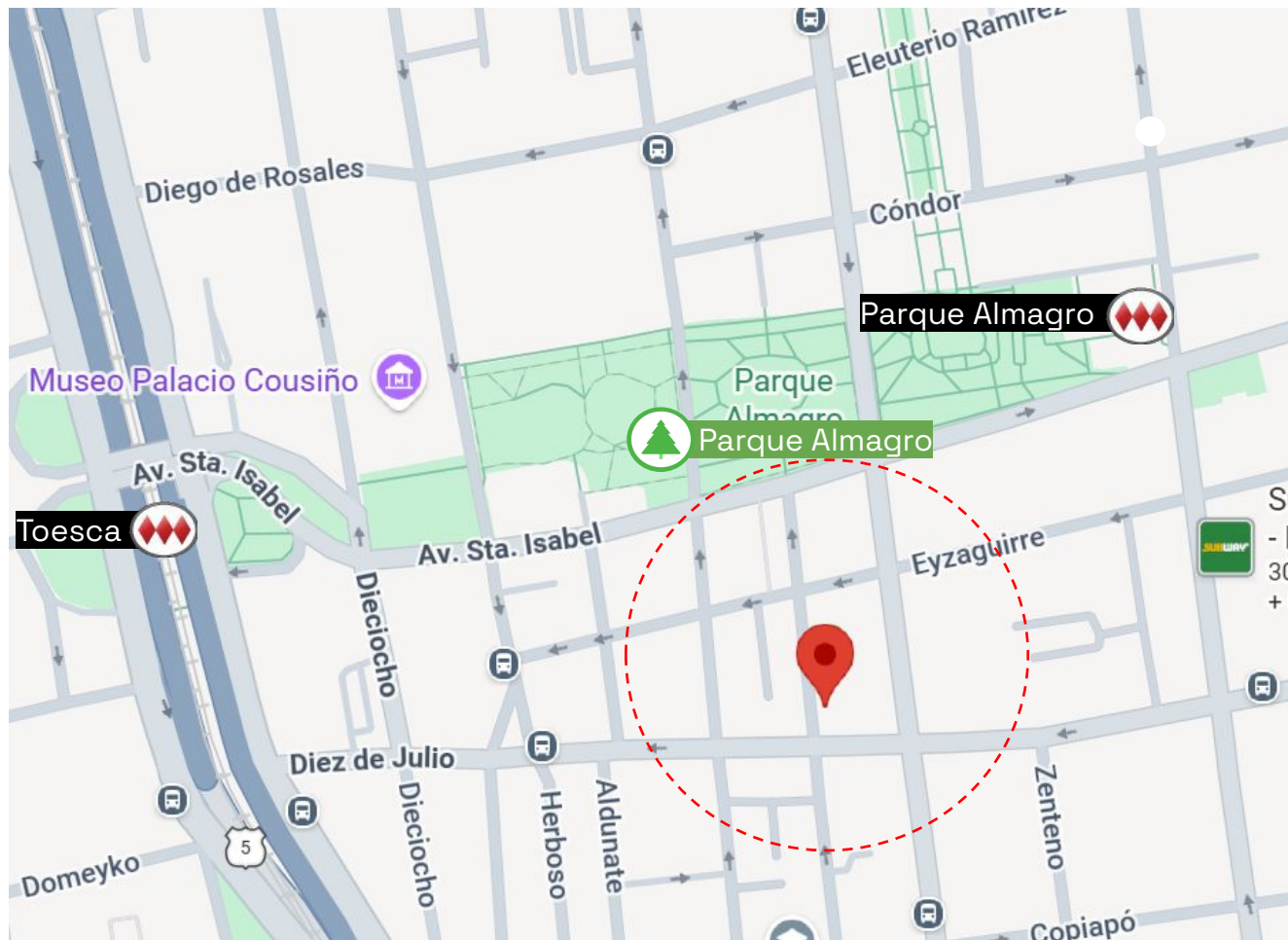



¿Cómo es vivir en Santiago?

Se considera como la comuna que posee 4 de los mejores 7 barrios para invertir, dado el nivel de rentabilidad. Asimismo, es la preferida por los estudiantes a la hora de arrendar pues hay una gran cantidad de importantes universidades.

Tiene una excelente conectividad, gran oferta cultural, comercial y universitaria.

La comuna tiene un índice de calidad de vida (ICVU) alto ya que se encuentra dentro de las 20 comunas con mejor índice según un estudio realizado por la CChCs. Los factores más influyentes son las condiciones laborales y la conectividad y movilidad.



Plusvalía Santiago



Edificio Plaza Nova

Terminaciones

- ✓ Horno y encimera eléctrica de vitrocerámica
- ✓ Campana de filtro, acero inoxidable, extraíble
- ✓ Termo tamaño variable según tipología del departamento
- ✓ Incluye muebles basales y murales de melamina.
- ✓ Cubiertas de Quartz Stone o Ultracompacto.
- ✓ Lavaplatos de acero inoxidable
- ✓ Ventanas con marco de aluminio o PVC, y cristal termopanel



Las imágenes aquí representadas son de carácter referencial, por lo que podrían no representar el resultado final del proyecto. (Art. 18 Ley N° 19.472). Los detalles de las propiedades, incluyendo, pero no limitado a, precios, dimensiones, características y condiciones, pueden variar según la decisión de los propietarios. Se recomienda encarecidamente a los interesados que verifiquen toda la información relevante directamente con la empresa de publicidad de propiedades o con los propietarios antes de tomar cualquier decisión o acción

Edificio Plaza Nova

Equipamiento

- ✓ Plaza Elevada
- ✓ Quinchos
- ✓ Gimnasio Exterior
- ✓ Salón Gourmet
- ✓ Sala Co-work
- ✓ Bicileteros
- ✓ Hall de acceso



Las imágenes aquí representadas son de carácter referencial, por lo que podrían no representar el resultado final del proyecto. (Art. 18 Ley N° 19.472). Los detalles de las propiedades, incluyendo, pero no limitado a, precios, dimensiones, características y condiciones, pueden variar según la decisión de los propietarios. Se recomienda encarecidamente a los interesados que verifiquen toda la información relevante directamente con la empresa de publicidad de propiedades o con los propietarios antes de tomar cualquier decisión o acción

Plantas Generales



Estudio

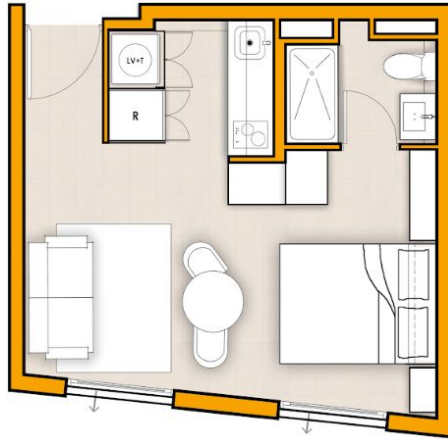

Sup. Interior	Sup. Terraza	Sup. Total
29,11 m²	0 m²	29,11 m²

Estudio

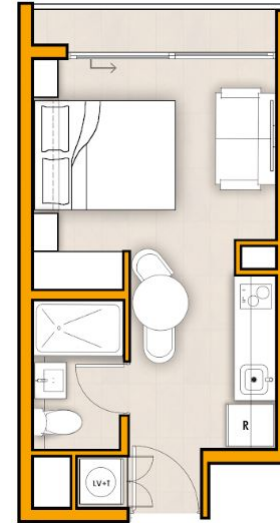

Sup. Interior	Sup. Terraza	Sup. Total
24,26 m²	3,61 m²	27,87 m²

Plantas Generales



Estudio

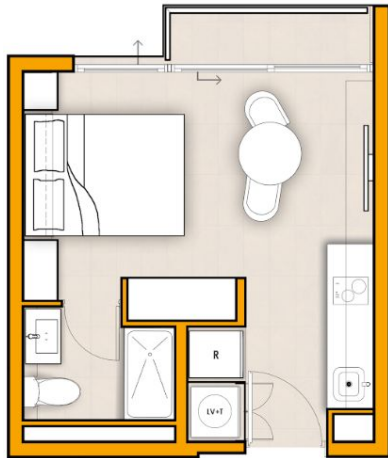

Sup. Interior	Sup. Terraza	Sup. Total
24,43 m²	2,70 m²	27,13 m²

Estudio

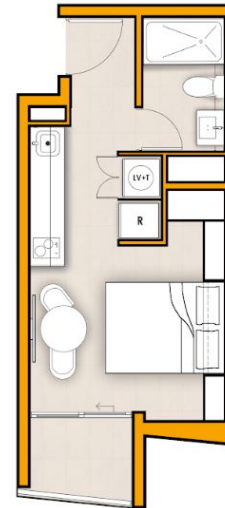

Sup. Interior	Sup. Terraza	Sup. Total
24,26 m²	3,61 m²	27,87 m²

Plantas Generales



1D + 1B

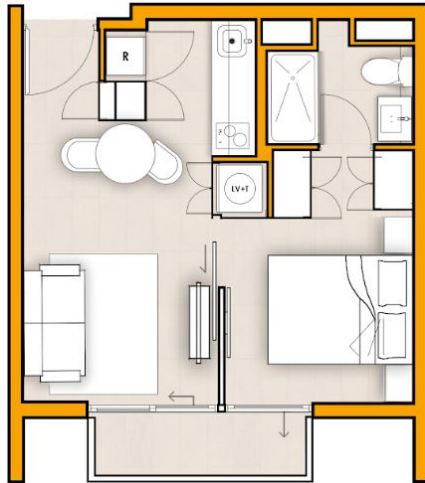

Sup. Interior	Sup. Terraza	Sup. Total
30,23 m²	2,60 m²	32,83 m²

1D + 1B



Sup. Interior	Sup. Terraza	Sup. Total
30,64 m²	2,67 m²	33,31 m²

Edificio Plaza Nova
Estudio

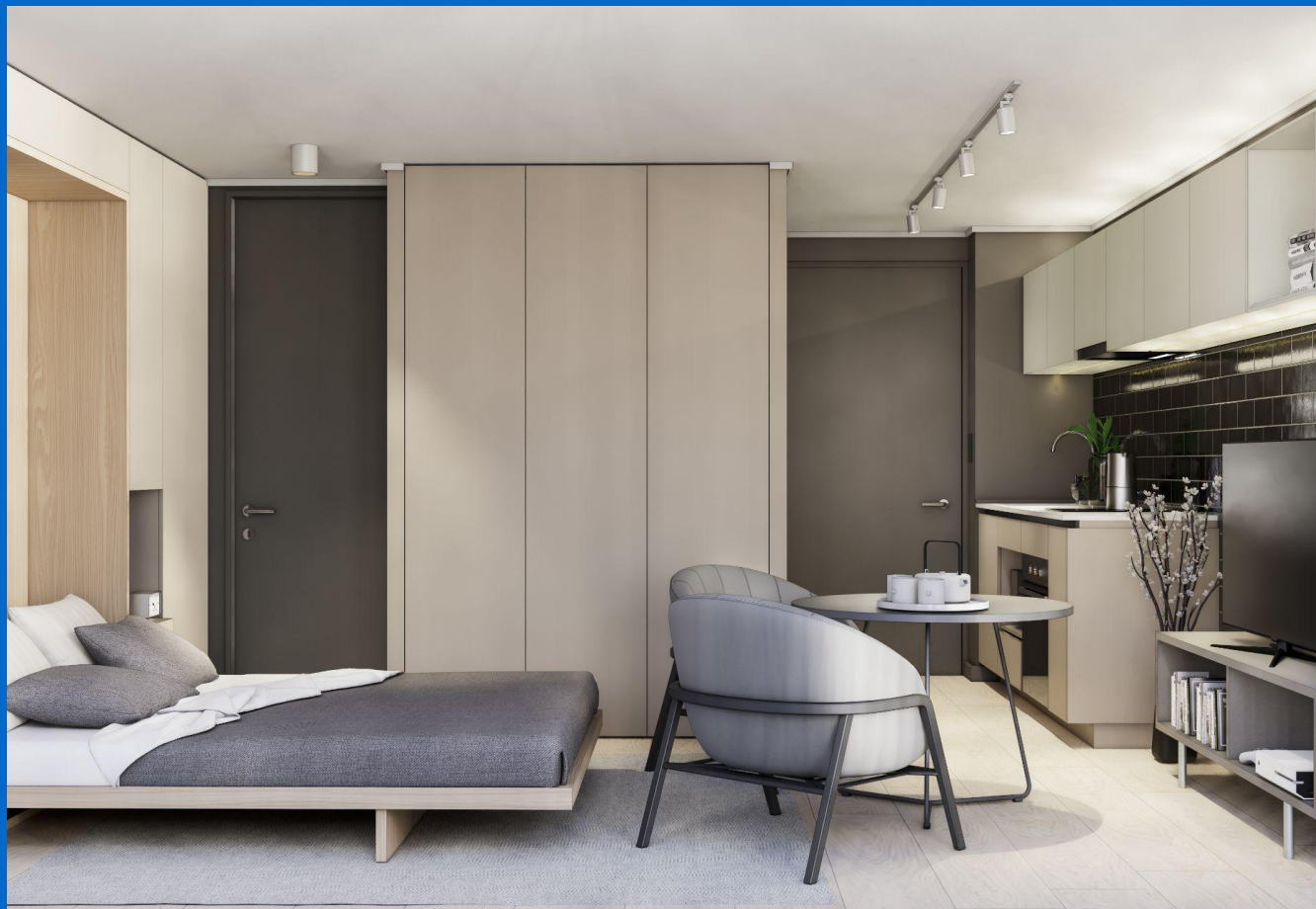

Las imágenes aquí representadas son de carácter referencial, por lo que podrían no representar el resultado final del proyecto. (Art. 18 Ley Nº 19.472)



Edificio Plaza Nova
Estudio



Las imágenes aquí representadas son de carácter referencial, por lo que podrían no representar el resultado final del proyecto. (Art. 18 Ley N° 19.472)



Edificio Plaza Nova

Estar



Las imágenes aquí representadas son de carácter referencial, por lo que podrían no representar el resultado final del proyecto. (Art. 18 Ley N° 19.472)



Edificio Plaza Nova

Estar Comedor



Las imágenes aquí representadas son de carácter referencial, por lo que podrían no representar el resultado final del proyecto. (Art. 18 Ley N° 19.472)



Edificio Plaza Nova

Comedor



Las imágenes aquí representadas son de carácter referencial, por lo que podrían no representar el resultado final del proyecto. (Art. 18 Ley Nº 19.472)



Edificio Plaza Nova

Dormitorio



Las imágenes aquí representadas son de carácter referencial, por lo que podrían no representar el resultado final del proyecto. (Art. 18 Ley Nº 19.472)



Edificio Plaza Nova

Dormitorio

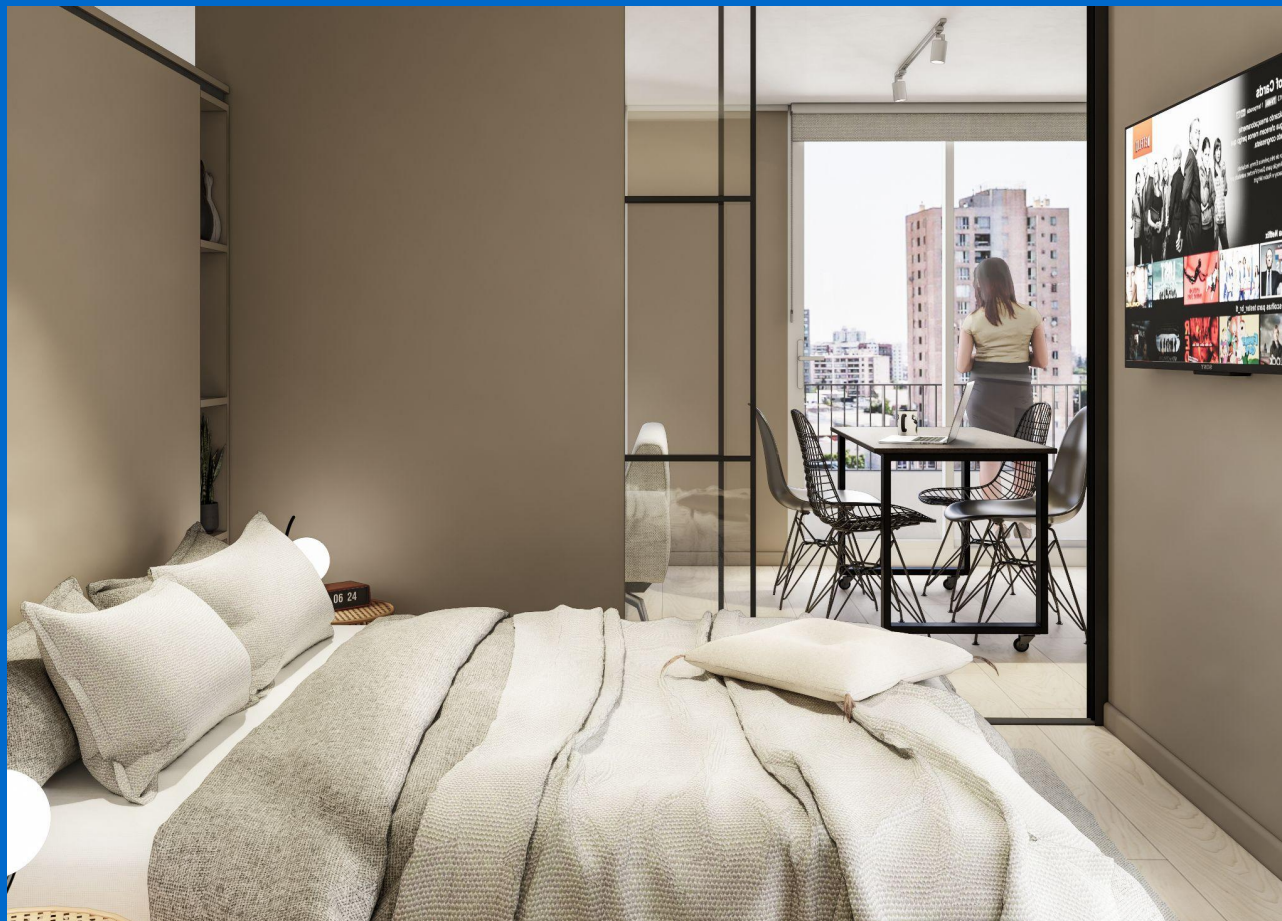

Las imágenes aquí representadas son de carácter referencial, por lo que podrían no representar el resultado final del proyecto. (Art. 18 Ley Nº 19.472)



Edificio Plaza Nova

Plaza Elevada Quincho



Las imágenes aquí representadas son de carácter referencial, por lo que podrían no representar el resultado final del proyecto. (Art. 18 Ley Nº 19.472)



Edificio Plaza Nova

Plaza Elevada



Las imágenes aquí representadas son de carácter referencial, por lo que podrían no representar el resultado final del proyecto. (Art. 18 Ley N° 19.472)



Edificio Plaza Nova

Plaza Elevada



Las imágenes aquí representadas son de carácter referencial, por lo que podrían no representar el resultado final del proyecto. (Art. 18 Ley N° 19.472)



Edificio Plaza Nova

Vista Panorámica



Las imágenes aquí representadas son de carácter referencial, por lo que podrían no representar el resultado final del proyecto. (Art. 18 Ley N° 19.472)



Edificio Plaza Nova

Salón Gourmet



Las imágenes aquí representadas son de carácter referencial, por lo que podrían no representar el resultado final del proyecto. (Art. 18 Ley N° 19.472)



Proceso de Compra





Santiago de Chile

Av. Apoquindo 5583

Piso 4, Oficina 41

Las Condes, Santiago, Chile

-

Mesa Central:

600 656 0040



[FACEBOOK](#)



[INSTAGRAM](#)



[TWITTER](#)



[LINKEDIN](#)



[YOUTUBE](#)

**La presentación ha sido creado por Capitalizarme, quien es un Marketplace que opera con el objetivo de promocionar propiedades inmobiliarias en nombre de sus clientes Inmobiliarios. Toda la información proporcionada en este material se considera precisa de acuerdo a lo informado por la Inmobiliaria en el momento de su publicación, pero está sujeta a cambios sin previo aviso, según la disponibilidad y las decisiones de esta misma. Capitalizarme actúa como intermediario entre los propietarios del proyecto y los posibles compradores. No somos propietarios de las propiedades anunciadas y no garantizamos la disponibilidad, exactitud ni condiciones de venta o arrendamiento de las mismas. Los detalles de las propiedades, incluyendo, pero no limitado a, precios, dimensiones, características y condiciones, pueden variar según la decisión de los propietarios. Se recomienda encarecidamente a los interesados que verifiquen toda la información relevante antes de tomar cualquier decisión o acción.