

Edificio

Diagonal Paraguay



Edificio Diagonal Paraguay

Proyecto:
Edificio Diagonal Paraguay

Comuna:
Santiago

Inmobiliaria:
Ingevec

Constructora:
Ingevec

Pisos:
10

Estado del Proyecto:
En verde

Departamentos:
181 Unidades

Entrega:
Primer semestre 2028

Estacionamientos:
71 Unidades

Bodegas:
45 Unidades

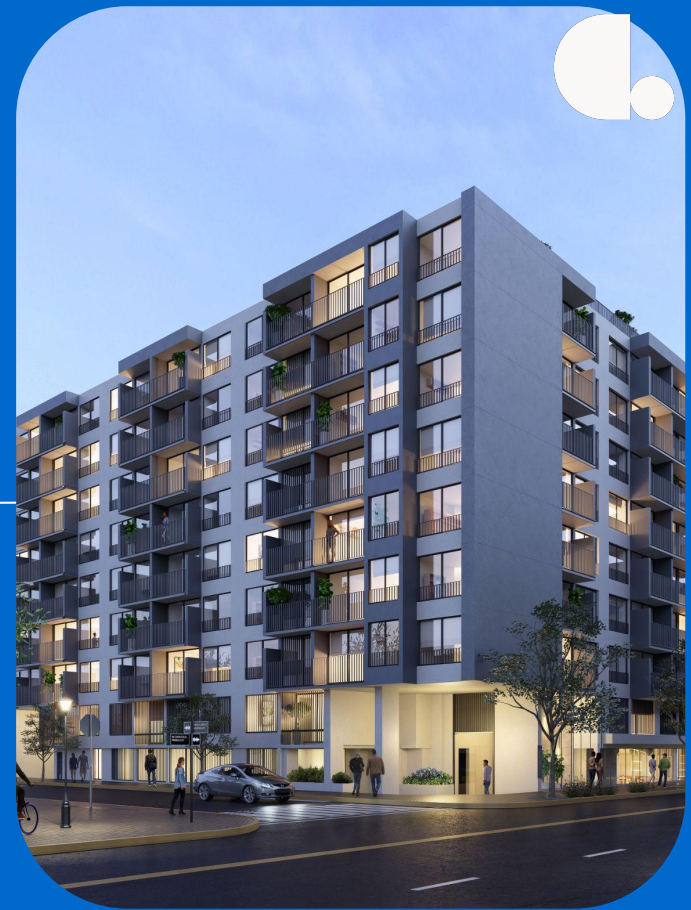



Edificio Diagonal Paraguay Diagonal Paraguay 240, Santiago

- ✓ A 500 mts. de estación metro Universidad Católica.
- ✓ Cercano a Hospital de urgencia y Hospital del trabajador.
- ✓ Cercano a Universidades.
- ✓ Cercano a Supermercados y Comercio.
- ✓ Cercano a Av. Libertador Bernardo O'higgins.

[Ver en Google Maps](#)

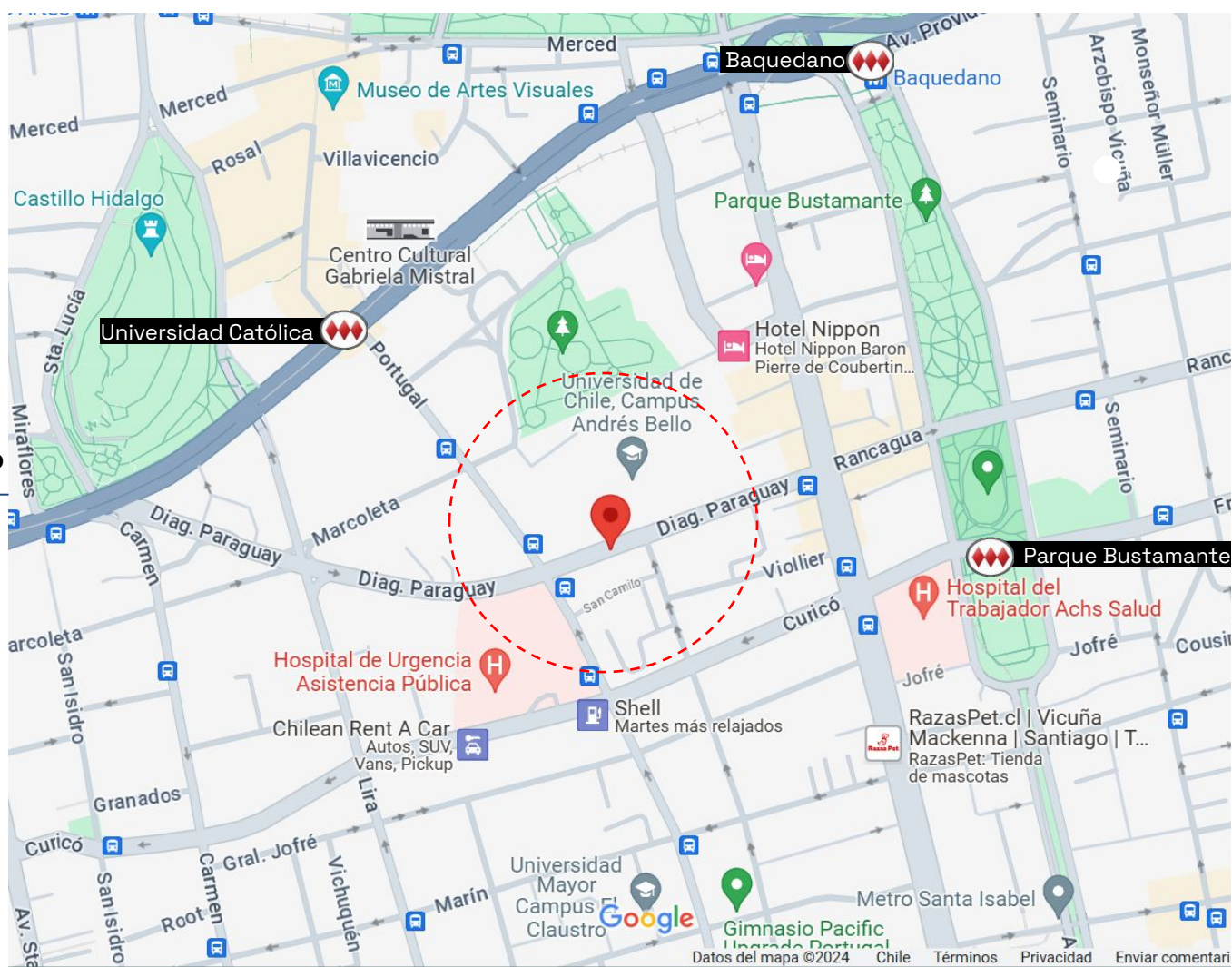



¿Cómo es vivir en Santiago?

Se considera como la comuna que posee 4 de los mejores 7 barrios para invertir, dado el nivel de rentabilidad. Asimismo, es la preferida por los estudiantes a la hora de arrendar pues hay una gran cantidad de importantes universidades.

Tiene una excelente conectividad, gran oferta cultural, comercial y universitaria.

La comuna tiene un índice de calidad de vida (ICVU) alto ya que se encuentra dentro de las 20 comunas con mejor índice según un estudio realizado por la CChCs. Los factores más influyentes son las condiciones laborales y la conectividad y movilidad.

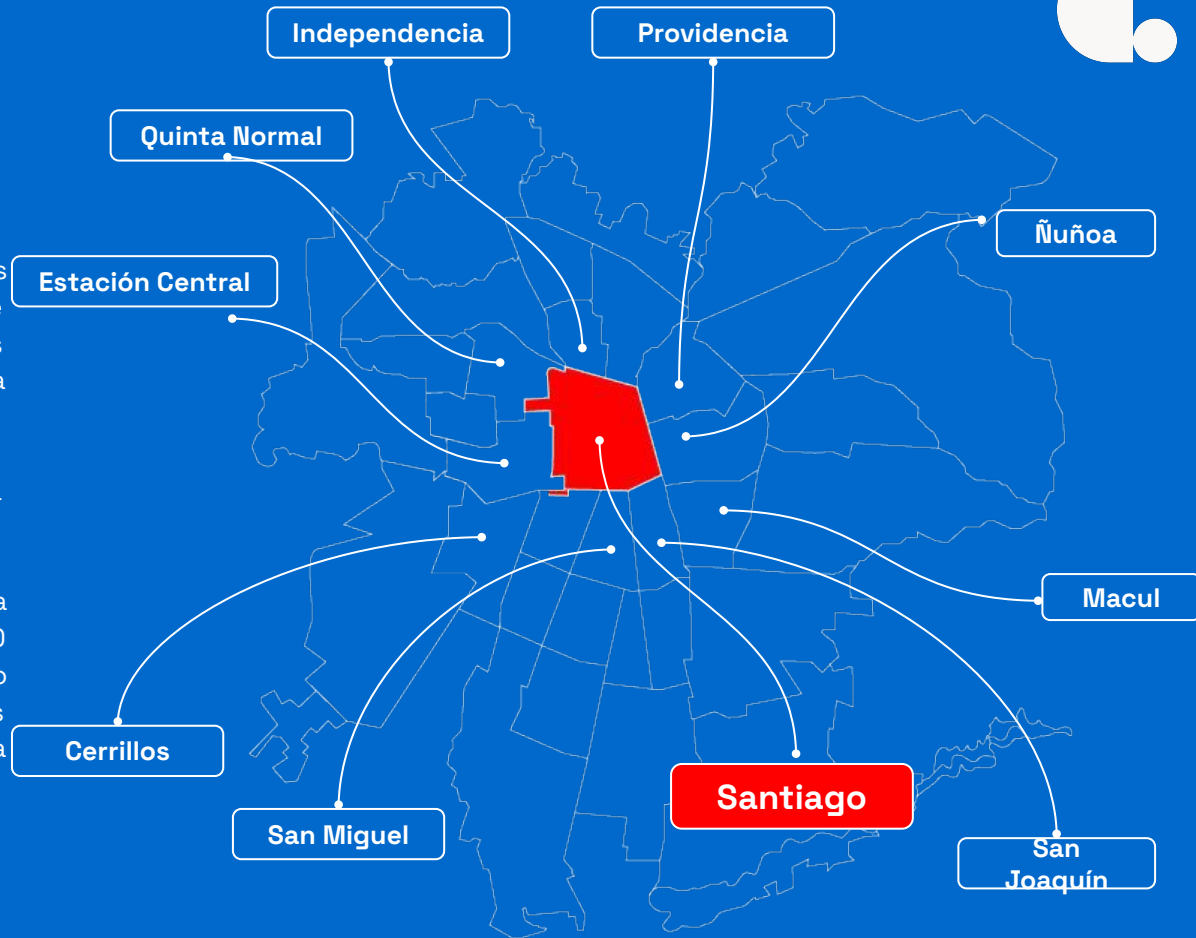

Plusvalía Santiago

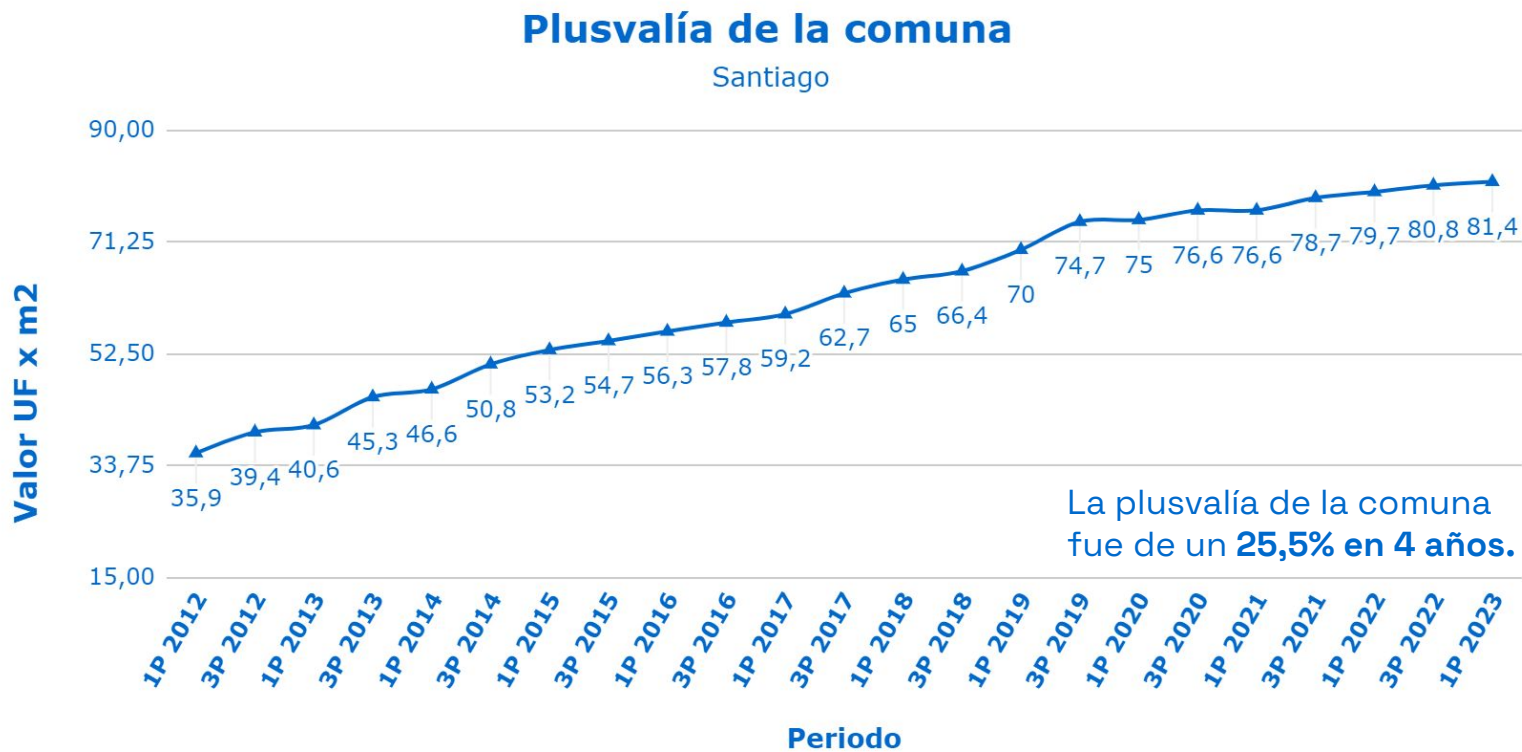

Edificio Diagonal Paraguay

Terminaciones

- ✓ Cocina con lavaplatos de acero inoxidable.
- ✓ Cocina con cubierta de cuarzo.
- ✓ Cocina con encimera vitrocerámica, con campana y horno eléctrico.
- ✓ Terraza con piso de cerámica.
- ✓ Ventanas con marco de aluminio, con vidrio termopanel.
- ✓ Agua caliente por caldera central.
- ✓ Alarma en todos los deptos. y en 1 y 2 piso en las ventanas
- ✓ Todos los deptos. tienen conexión a lavadoras



Las imágenes aquí representadas son de carácter referencial, por lo que podrían no representar el resultado final del proyecto. (Art. 18 Ley N° 19.472). Los detalles de las propiedades, incluyendo, pero no limitado a, precios, dimensiones, características y condiciones, pueden variar según la decisión de los propietarios. Se recomienda encarecidamente a los interesados que verifiquen toda la información relevante directamente con la empresa de publicidad de propiedades o con los propietarios antes de tomar cualquier decisión o acción

Edificio Diagonal Paraguay

Equipamiento

- ✓ Hall de acceso.
- ✓ Quincho.
- ✓ Sala Gourmet.
- ✓ Sala Cowork.
- ✓ Área de juegos infantiles.
- ✓ Piscina.
- ✓ Lavandería.
- ✓ Gimnasio.
- ✓ Estacionamiento de bicicletas.

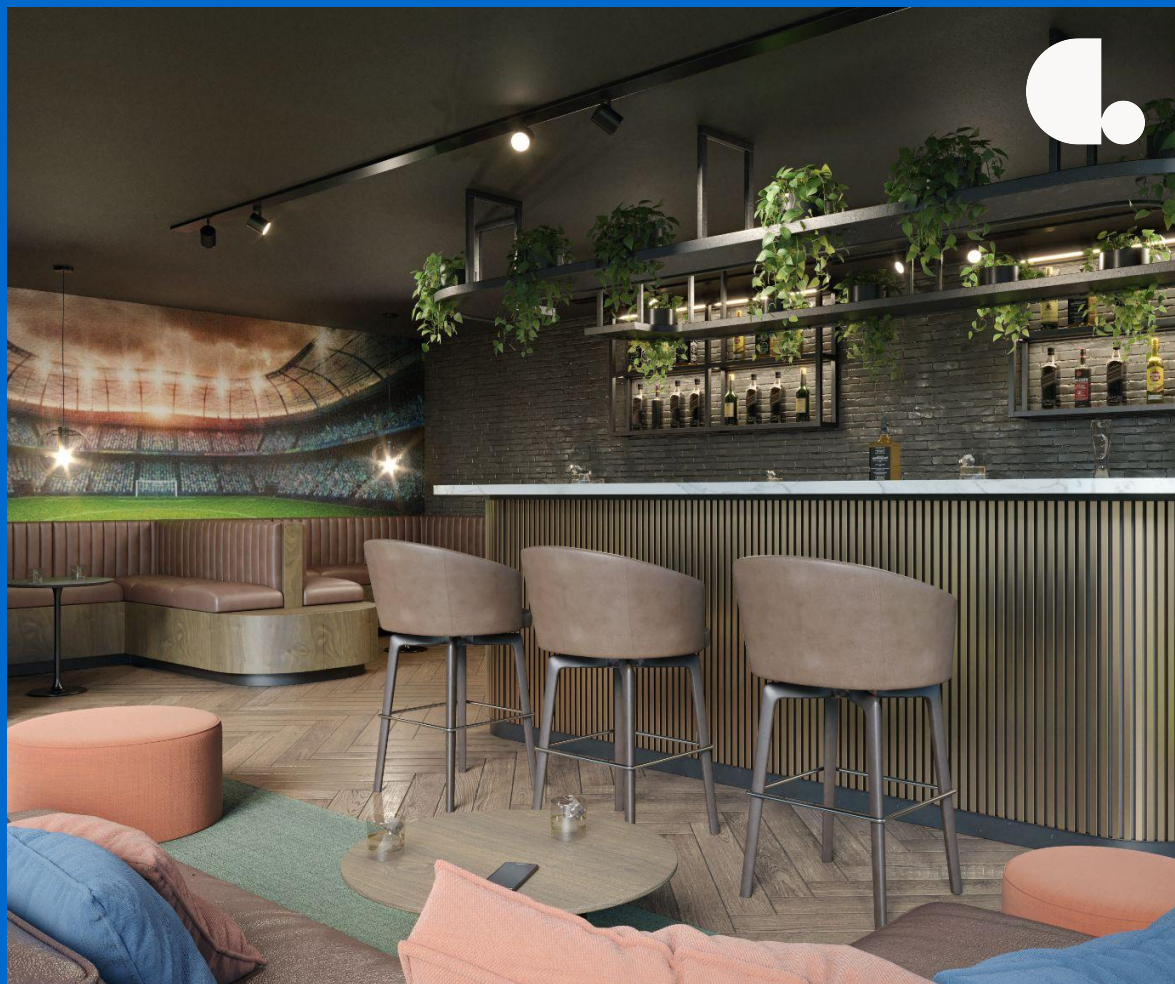

Las imágenes aquí representadas son de carácter referencial, por lo que podrían no representar el resultado final del proyecto. (Art. 18 Ley N° 19.472). Los detalles de las propiedades, incluyendo, pero no limitado a, precios, dimensiones, características y condiciones, pueden variar según la decisión de los propietarios. Se recomienda encarecidamente a los interesados que verifiquen toda la información relevante directamente con la empresa de publicidad de propiedades o con los propietarios antes de tomar cualquier decisión o acción

Plantas Generales



Estudio

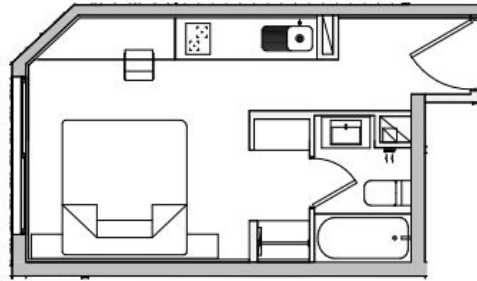

Sup. Interior	Sup. Terraza	Sup. Total
22.85m²	0.0m²	22.85m²

1D-1B

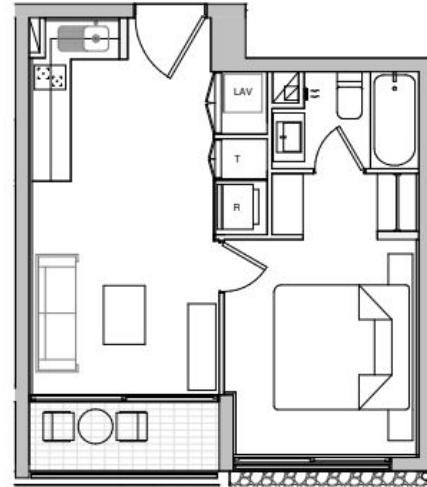

Sup. Interior	Sup. Terraza	Sup. Total
32.8m²	3.5m²	36.3m²

Plantas Generales



2D-2B

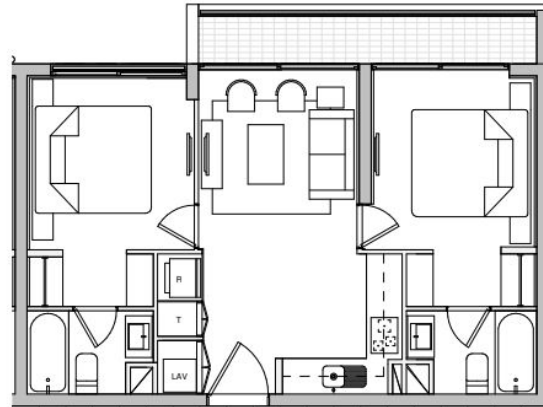

Sup. Interior	Sup. Terraza	Sup. Total
52.09m²	3.32m²	55.41m²

Edificio Diagonal Paraguay

Dormitorio

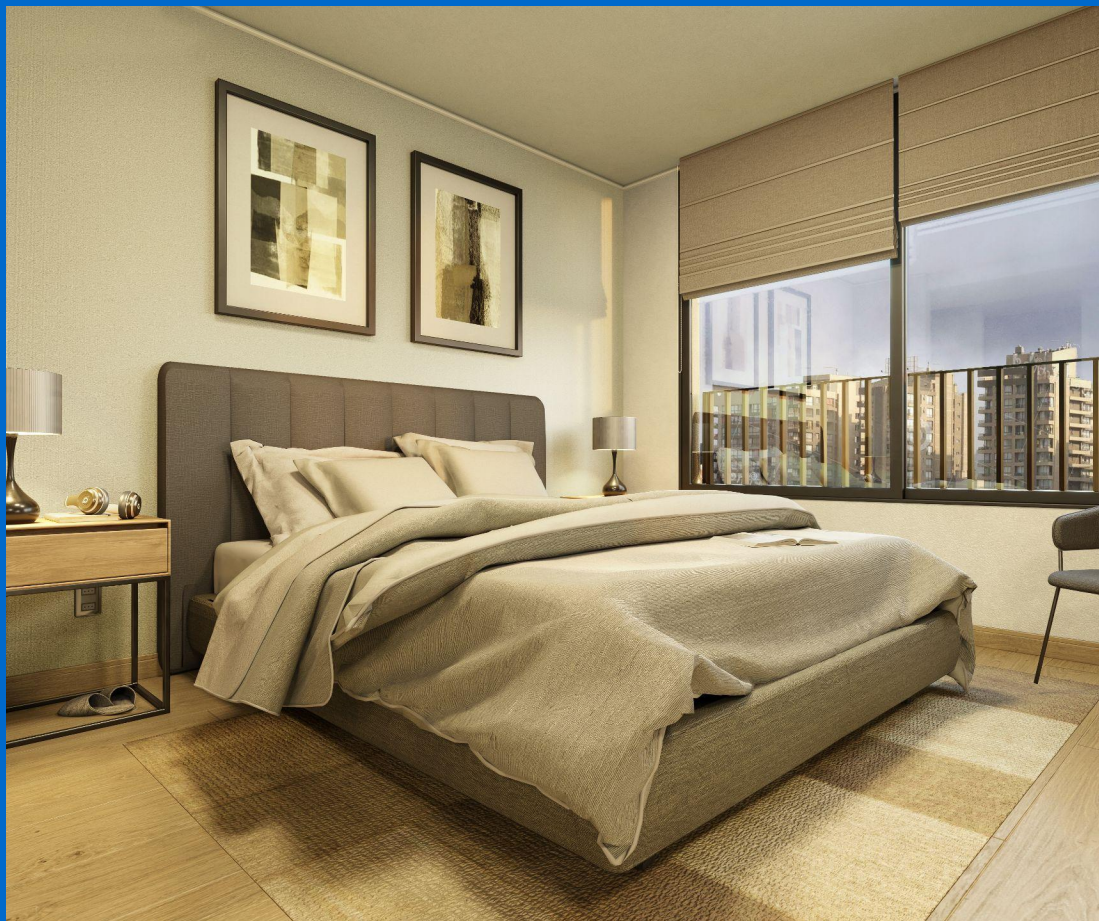

Las imágenes aquí representadas son de carácter referencial, por lo que podrían no representar el resultado final del proyecto. (Art. 18 Ley N° 19.472)



Edificio Diagonal Paraguay

Gimnasio

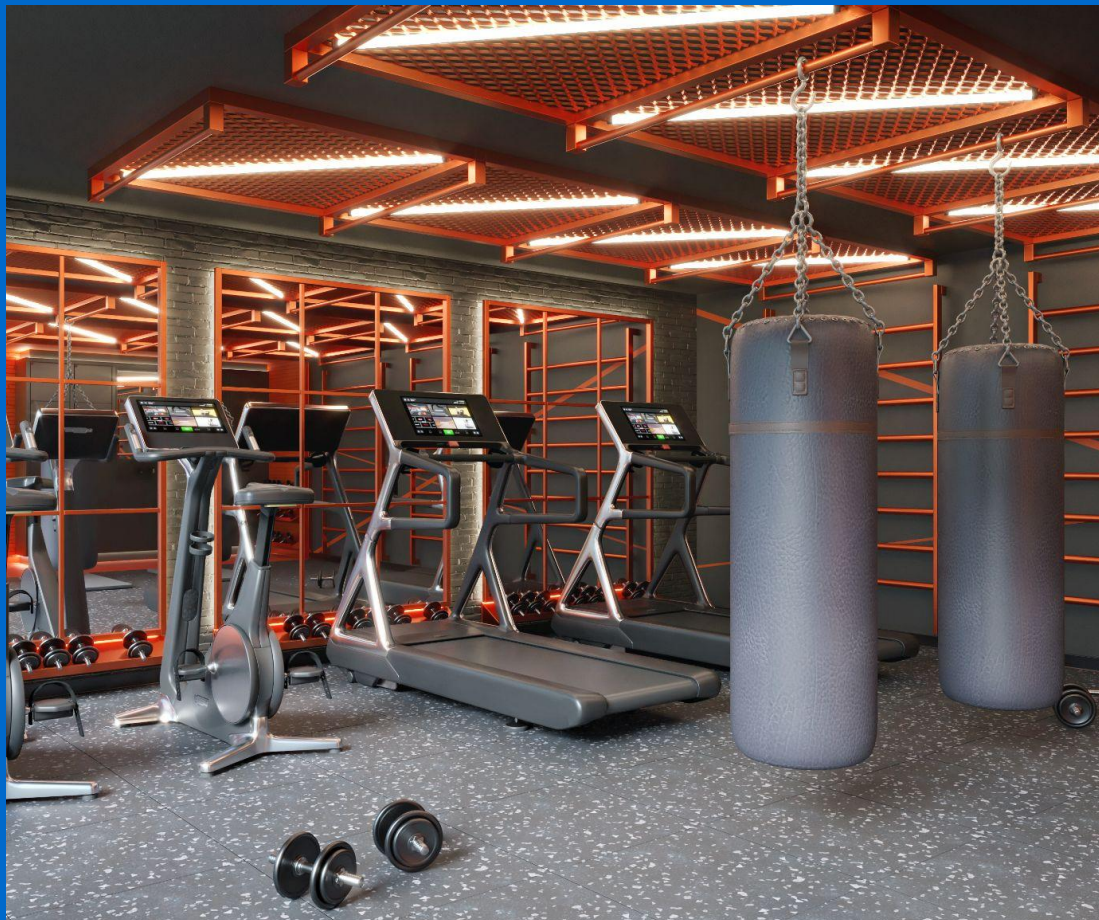

Las imágenes aquí representadas son de carácter referencial, por lo que podrían no representar el resultado final del proyecto. (Art. 18 Ley N° 19.472)

Edificio Diagonal Paraguay

Gimnasio

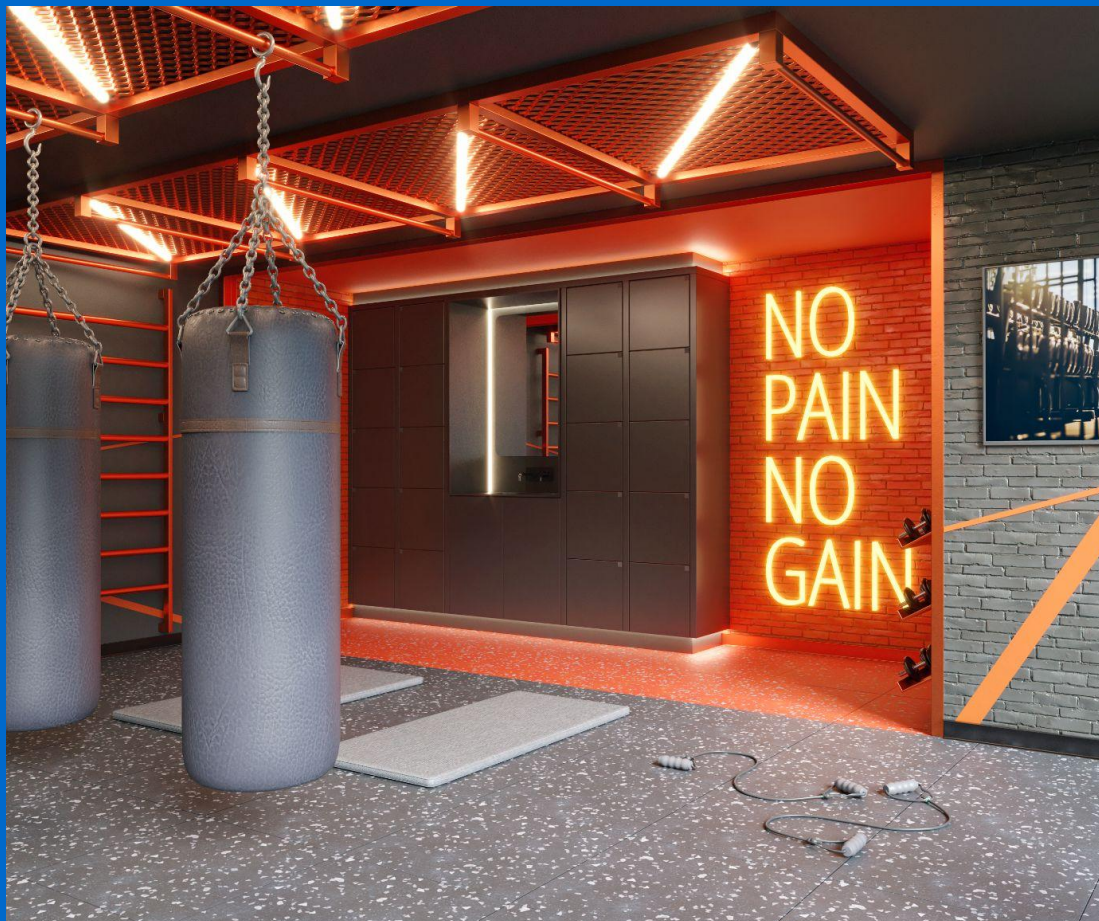

Las imágenes aquí representadas son de carácter referencial, por lo que podrían no representar el resultado final del proyecto. (Art. 18 Ley Nº 19.472)



Edificio Diagonal Paraguay
Lavandería



Edificio Diagonal Paraguay

Quincho



Las imágenes aquí representadas son de carácter referencial, por lo que podrían no representar el resultado final del proyecto. (Art. 18 Ley N° 19.472)



Edificio Diagonal Paraguay

Sala Cowork

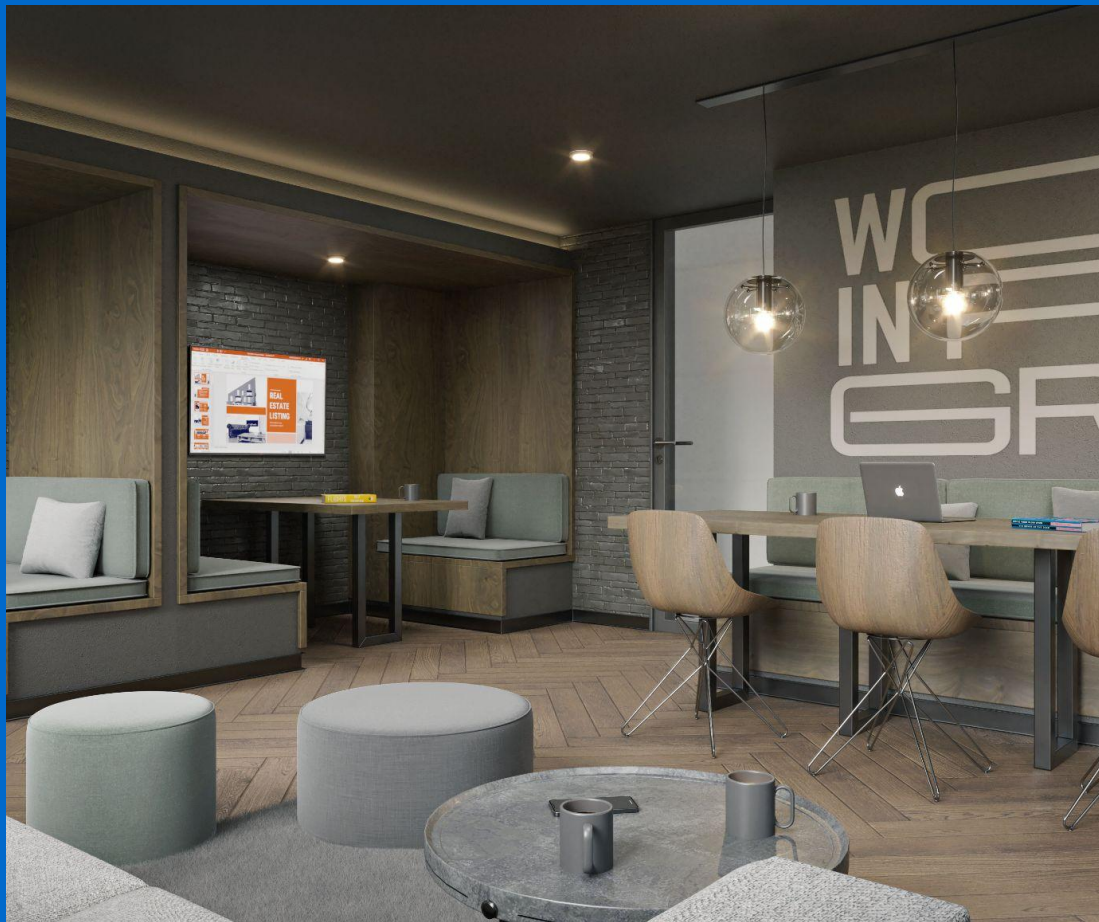

Las imágenes aquí representadas son de carácter referencial, por lo que podrían no representar el resultado final del proyecto. (Art. 18 Ley Nº 19.472)



Edificio Diagonal Paraguay

Sala Gourmet



Las imágenes aquí representadas son de carácter referencial, por lo que podrían no representar el resultado final del proyecto. (Art. 18 Ley N° 19.472)



Edificio Diagonal Paraguay

Sport Bar



Las imágenes aquí representadas son de carácter referencial, por lo que podrían no representar el resultado final del proyecto. (Art. 18 Ley Nº 19.472)



Edificio Diagonal Paraguay

Hall de Acceso



Las imágenes aquí representadas son de carácter referencial, por lo que podrían no representar el resultado final del proyecto. (Art. 18 Ley Nº 19.472)



Edificio Diagonal Paraguay

Fachada



Las imágenes aquí representadas son de carácter referencial, por lo que podrían no representar el resultado final del proyecto. (Art. 18 Ley Nº 19.472)



Edificio Diagonal Paraguay

Exterior



Las imágenes aquí representadas son de carácter referencial, por lo que podrían no representar el resultado final del proyecto. (Art. 18 Ley Nº 19.472)



Proceso de Compra





Santiago de Chile

Av. Apoquindo 5583

Piso 4, Oficina 41

Las Condes, Santiago, Chile

-

Mesa Central:

600 656 0040



[FACEBOOK](#)



[INSTAGRAM](#)



[TWITTER](#)



[LINKEDIN](#)



[YOUTUBE](#)

**La presentación ha sido creado por Capitalizarme, quien es un Marketplace que opera con el objetivo de promocionar propiedades inmobiliarias en nombre de sus clientes Inmobiliarios. Toda la información proporcionada en este material se considera precisa de acuerdo a lo informado por la Inmobiliaria en el momento de su publicación, pero está sujeta a cambios sin previo aviso, según la disponibilidad y las decisiones de esta misma. Capitalizarme actúa como intermediario entre los propietarios del proyecto y los posibles compradores. No somos propietarios de las propiedades anunciadas y no garantizamos la disponibilidad, exactitud ni condiciones de venta o arrendamiento de las mismas. Los detalles de las propiedades, incluyendo, pero no limitado a, precios, dimensiones, características y condiciones, pueden variar según la decisión de los propietarios. Se recomienda encarecidamente a los interesados que verifiquen toda la información relevante antes de tomar cualquier decisión o acción.