



Edificio

Parque Tres Volcanes



Edificio Parque Tres Volcanes

Proyecto:
Edificio Parque Tres Volcanes

Comuna:
Llanquihue

Inmobiliaria:
Colegual

Constructora:
ACRIS

Pisos:
7

Estado del Proyecto:
Entrega inmediata

Departamentos:
112 Unidades

Estacionamientos:
93 Unidades

Bodegas:
112 Unidades



La información expuesta tiene un propósito informativo y promocional y no constituye una representación o garantía expresa o implícita de los productos o servicios ofrecidos. Capitalizarme no es la propietaria de los productos o servicios anunciados y no asume ninguna responsabilidad por la calidad, disponibilidad, entrega o cualquier aspecto relacionado. Los detalles, características, precios y términos pueden variar según las políticas y condiciones de la Inmobiliaria.



Edificio Parque Tres Volcanes

Baquedaño 815, Llanquihue

- ✓ Ubicado en sector residencial consolidado de Llanquihue. .
- ✓ Cercano al Lago Llanquihue y Río Maullín.
- ✓ A minutos del centro de Llanquihue y servicios locales.
- ✓ Buena conectividad hacia Ruta 5, Puerto Varas y Puerto Montt.

[Ver en Google Maps](#)

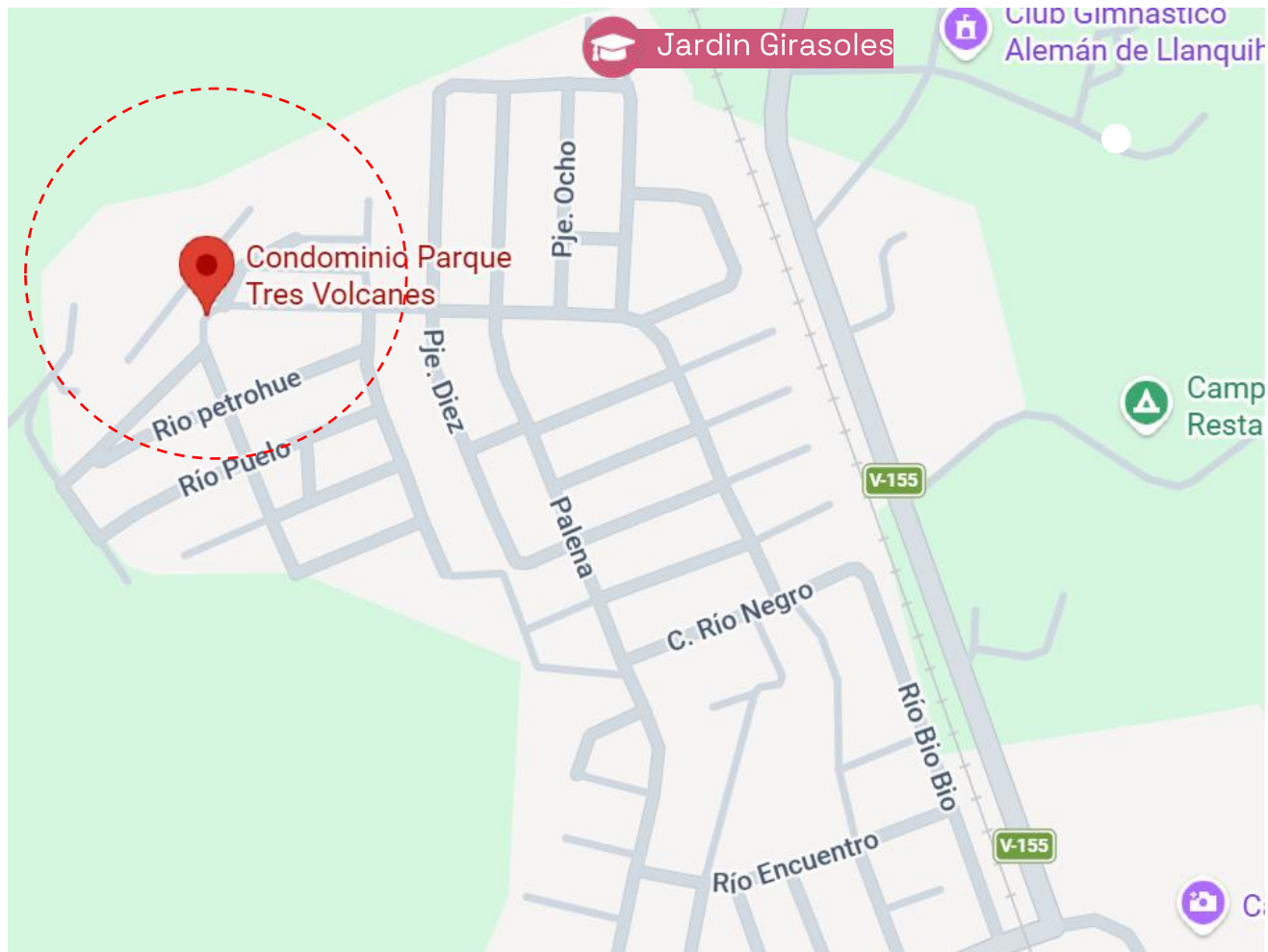

Edificio Parque Tres Volcanes

Baquedano 815, Llanquihue



Proyecto

Grandes Avenidas



Terminal de Buses



Estadios



Colegios y Universidades



Supermercados



Malls



Centros Deportivos



Hospitales y Clínicas

[Ver en Google Maps](#)

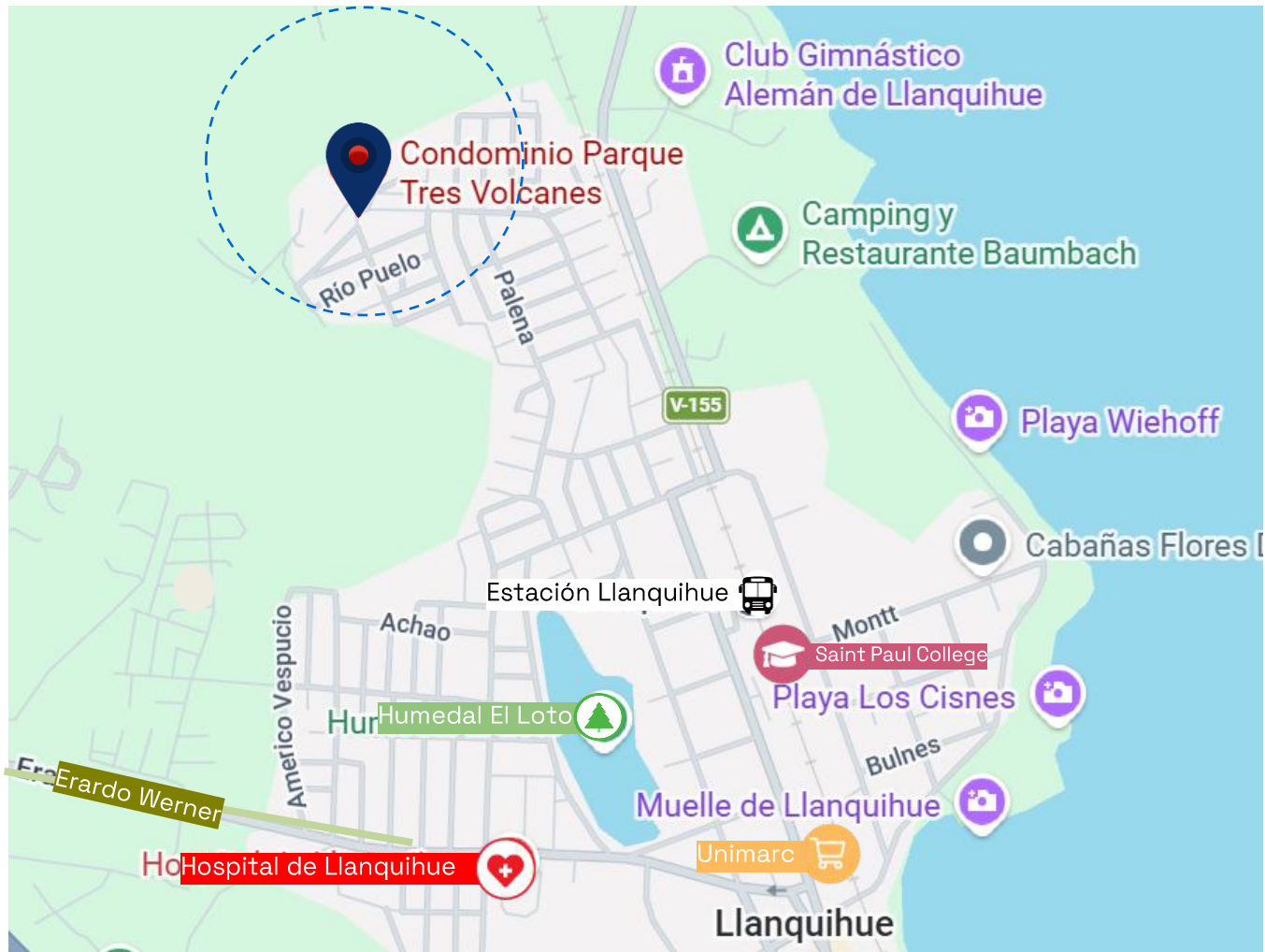

Edificio Parque Tres Volcanes

Terminaciones

- ✓ Tecnología EIFS
- ✓ Ventanas de termopanel con marcos de PVC en dormitorios
- ✓ Papel mural
- ✓ Cocina amoblada.
- ✓ Baño con piso cerámico
- ✓ Walk-in closet en dormitorio principal
- ✓ Baño con instalación para lavadora.

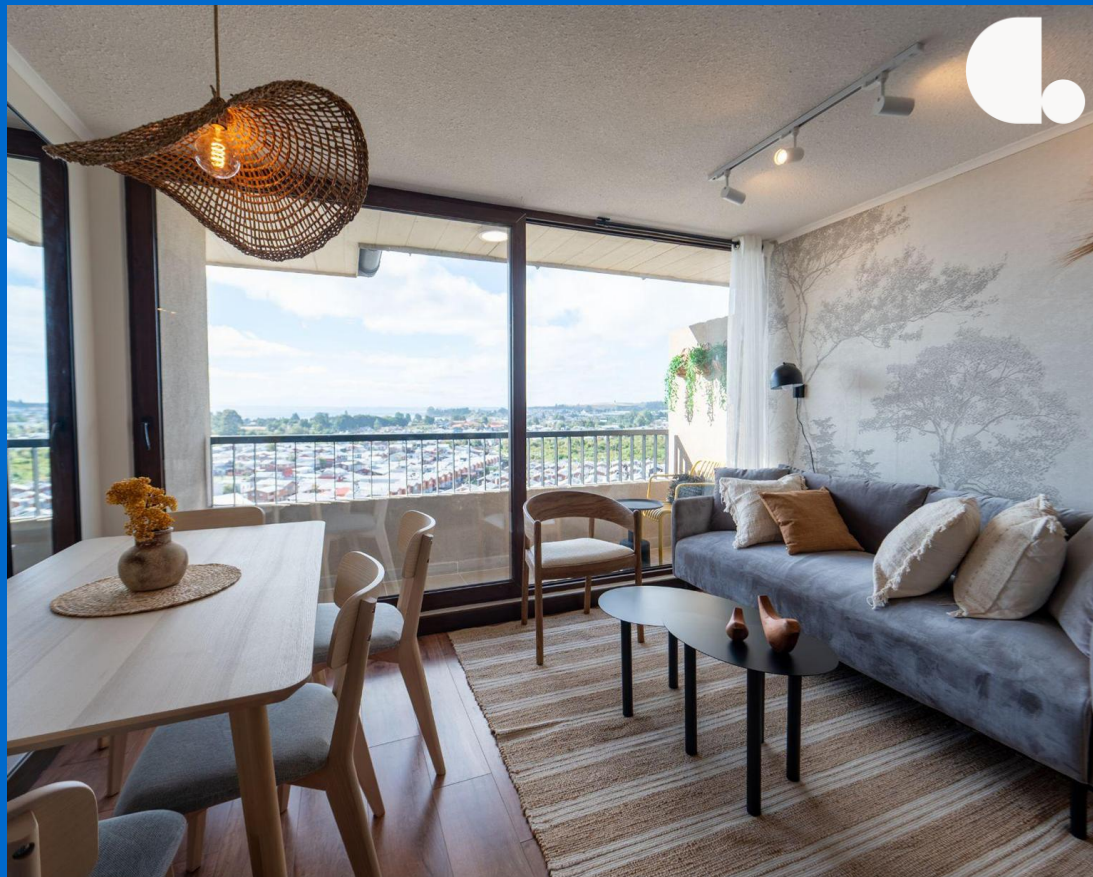

Las Imágenes aquí representadas son de carácter referencial, por lo que podrían no representar el resultado final del proyecto. (Art. 18 Ley N° 19.472). Los detalles de las propiedades, incluyendo, pero no limitado a, precios, dimensiones, características y condiciones, pueden variar según la decisión de la Inmobiliaria. Se recomienda a los interesados que verifiquen toda la información relevante antes de tomar cualquier decisión o acción.

Edificio Parque Tres Volcanes

Equipamiento

- ✓ Áreas verdes.
- ✓ Quincho
- ✓ Acceso controlado
- ✓ Sala Multiuso.
- ✓ Lavandería.
- ✓ Juegos infantiles



Las imágenes aquí representadas son de carácter referencial, por lo que podrían no representar el resultado final del proyecto. (Art. 18 Ley N° 19.472). Los detalles de las propiedades, incluyendo, pero no limitado a, precios, dimensiones, características y condiciones, pueden variar según la decisión de la Inmobiliaria. Se recomienda a los interesados que verifiquen toda la información relevante antes de tomar cualquier decisión o acción.

Plantas Generales



3D-1B



| | | |
|--------------------------|--------------------------|---------------------------|
| Sup. Interior | Sup. Terraza | Sup. Total |
| 54.3m² | 3.5 m² | 57.8 m² |

3D-2B



| | | |
|--------------------------|-----------------------|---------------------------|
| Sup. Interior | Sup. Terraza | Sup. Total |
| 60.5m² | 4m² | 64.5 m² |

Edificio Parque Tres Volcanes

Estar

Comedor



Las imágenes aquí representadas son de carácter referencial, por lo que podrían no representar el resultado final del proyecto. (Art. 18 Ley N° 19.472).



Edificio Parque Tres Volcanes

Cocina

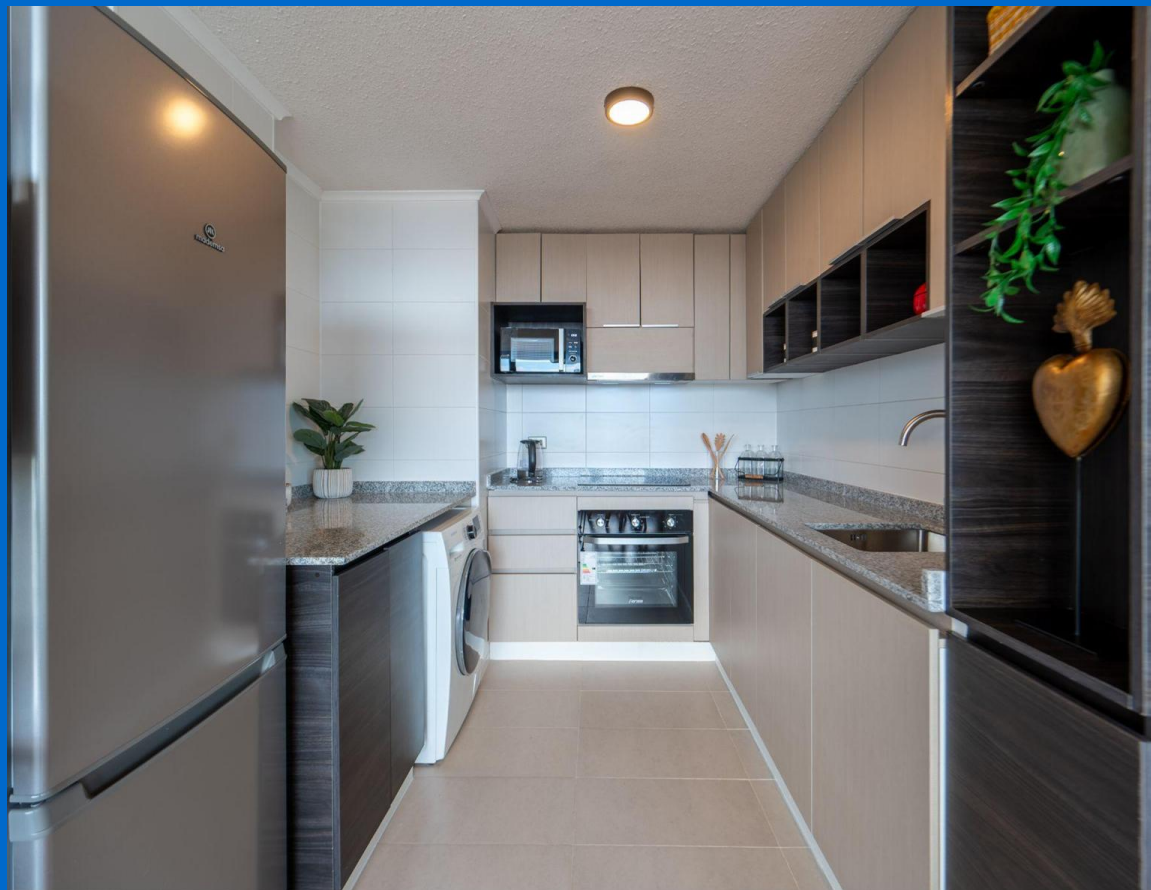

Las imágenes aquí representadas son de carácter referencial, por lo que podrían no representar el resultado final del proyecto. (Art. 18 Ley N° 19.472).



Edificio Parque Tres Volcanes

Dormitorio Principal

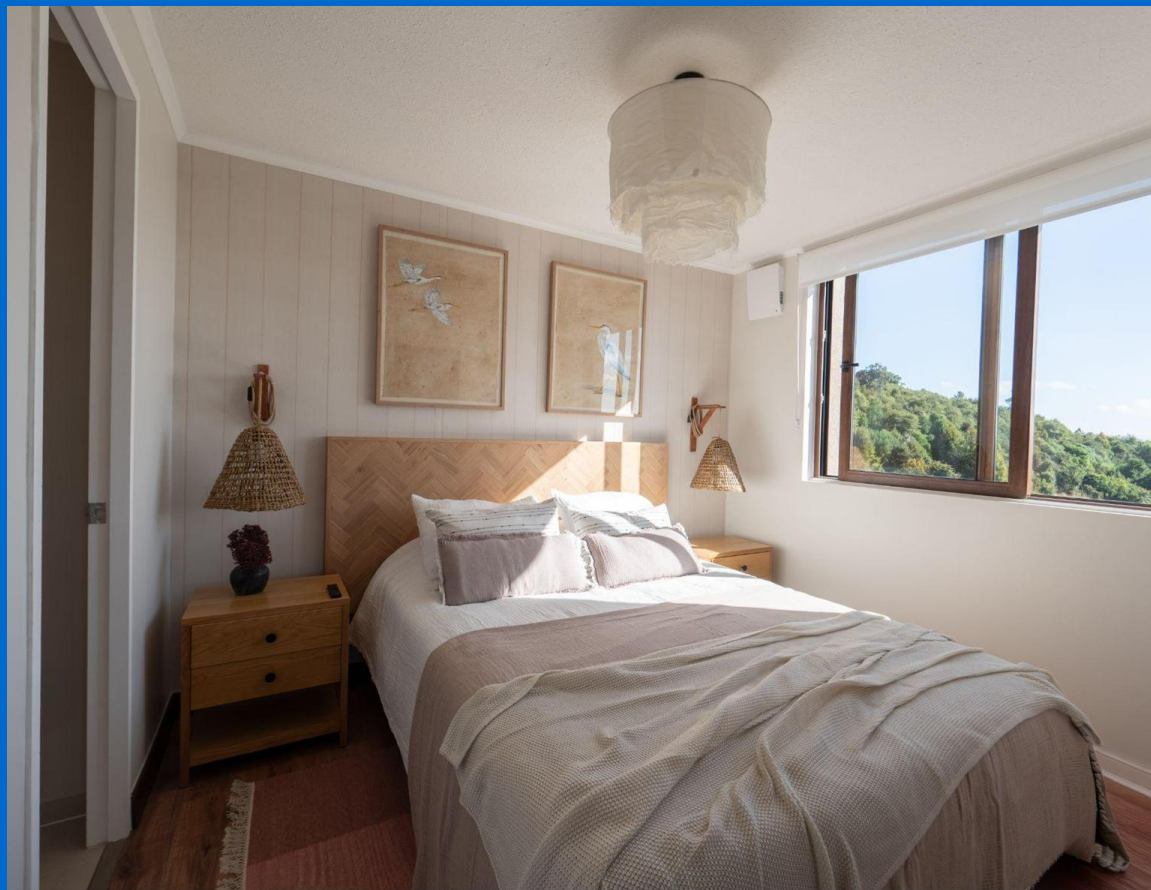

Las imágenes aquí representadas son de carácter referencial, por lo que podrían no representar el resultado final del proyecto. (Art. 18 Ley N° 19.472).



Edificio Parque Tres Volcanes

Dormitorio Secundario



Las imágenes aquí representadas son de carácter referencial, por lo que podrían no representar el resultado final del proyecto. (Art. 18 Ley N° 19.472).



Edificio Parque Tres Volcanes

Acceso



Las imágenes aquí representadas son de carácter referencial, por lo que podrían no representar el resultado final del proyecto. (Art. 18 Ley N° 19.472).



Edificio Parque Tres Volcanes

Vista Aérea



Las imágenes aquí representadas son de carácter referencial, por lo que podrían no representar el resultado final del proyecto. (Art. 18 Ley N° 19.472).



Proceso de Compra





Santiago de Chile

Av. Apoquindo 5583

Piso 4, Oficina 41

Las Condes, Santiago, Chile

-

Mesa Central:

600 656 0040



[FACEBOOK](#)



[INSTAGRAM](#)



[TWITTER](#)



[LINKEDIN](#)



[YOUTUBE](#)

La presentación ha sido creado por Capitalizarme, quien es un Marketplace que opera con el objetivo de promocionar propiedades inmobiliarias en nombre de sus clientes Inmobiliarios. Toda la información proporcionada en este material se considera precisa de acuerdo a lo informado por la Inmobiliaria en el momento de su publicación, pero está sujeta a cambios sin previo aviso, según la disponibilidad y las decisiones de esta misma. Capitalizarme actúa como intermediario entre los propietarios del proyecto y los posibles compradores. No somos propietarios de las propiedades anunciadas y no garantizamos la disponibilidad, exactitud ni condiciones de venta o arrendamiento de las mismas. Los detalles de las propiedades, incluyendo, pero no limitado a, precios, dimensiones, características y condiciones, pueden variar según la decisión de los propietarios. Se recomienda encarecidamente a los interesados que verifiquen toda la información relevante antes de tomar cualquier decisión o acción.